గోలకొండ పత్రిక చందా రేట్లు

సంవత్సరానికి	రు.	27-00
అర్ధ సంవత్సరానికి	,,	14-00
3 నెలలకు	,,	7-00
విడికాపీ	7	నయాపైసలు
ఆదివారం సంచిక	10	,,

మూడు నెలలకు తక్కువ చందా తీసుకోబడదు.

స్థాపితము 1926 రిజిష్టర్ నెం. 92

గోలకొండ పత్రిక

(10188) సంపాదకుడు: ఎస్.నరోత్తమరెడ్డి, ఎం.ఏ

సంపుటి 16 సంచిక 308 * హైదరాబాదు 24—11—1963 ఆదివారం * 6 పేజీలు 10 నయాపైసలు

ఫ్రెంచి మాజీప్రధాని, హుస్సేన్ రాజుల నగరాగమనం

హైదరాబాద్, నవం 23: డిసెంబరు నెలలో ఇద్దరు ప్రముఖులు హైదరాబాద్ రానున్నారు. ఫ్రెంచి మాజీప్రధాని మెసంజెస్ ఫ్రాన్స్ డిసెంబరు 2న నగరానికి వచ్చి రెండు దినాలుంటాడు. డిసెంబరు 3న ఆయన రాష్ట్రశాసనసభ్యులను కూడా కలుస్తాడు. జోర్డాన్ రాజు హుస్సేన్ డిసెంబరు 12న హైదరాబాదు వస్తాడు. ఆయనకు గౌరవపట్టప్రదానం జరిపేందుకు ఉస్మానియా యూనివర్సిటీ ప్రత్యేక స్నాతకోత్సవం ఆ రోజు సాయంత్రం ఏర్పాటయింది. లండన్ టైమ్స్ పత్రికలో ఇండియా-పాకిస్తాన్ వార్తల ఇన్‌ఛార్జిగా ఉంటున్న రిగర్డువోరిస్ ఈనెల 3న తేదీన నగరానికి వస్తాడు. మూడుదినాలు నగరములోఉండి 28న బెంగుళూరు వెళ్తాడు.

కెనడీహత్యకుపాల్పడిన ఆస్వాల్డ్ అనువ్యక్తిసర్వబంధం

నిర్బంధ సేవ క్లాజు ఉపసంహరణ

పంచాయతీ సభ్యుల ఎన్నికకు రహస్య ఓటింగ్ పద్ధతి: మంత్రి డా॥ చెన్నారెడ్డి అంగీకారం

హైదరాబాద్, నవంబరు 23

పంచాయతీ ఓటరు నెవరినైనా పిలిపించి గ్రామస్థులకు ప్రయోజనకరమైన ఏపనినైనా చేయవలసిందని పంచాయతీ వారు ఆదేశించవచ్చుననే నిబంధనను గ్రామ పంచాయతుల బిల్లు నుండి తొలగించడానికి పంచాయత్ రాజ్ మంత్రి డా॥ ఎం చెన్నారెడ్డి అంగీకరించారు,

ఈ నిబంధన వెట్టిచాకిరీకిందికే జమ అవుతుందని శాసనసభ్యులు బిల్లుపై నాలుగు దినాల చర్చలో విమర్శించారు. ఇది సర్వసాధారణ నిబంధన అయినప్పటికీ సభ్యుల విమర్శ దృష్ట్యా ఉపసంహరణకు ప్రభుత్వము అంగీకరిస్తున్నట్లు డా॥ చెన్నారెడ్డి యీవేళ శాసనసభలో తెలిపారు.

గ్రామ పంచాయతీలబిల్లుపై నాలుగు దినాల సాధారణ చర్చ నేడు ముగిసి ఈవేళ క్లాజువారీ చర్చ ప్రారంభమైంది. పంచాయతులకు సభ్యులను రహస్య ఓటింగ్ పద్ధతిపై ఎన్నుకోడానికి అవకాశం బిల్లులో కల్పించడానికి కూడా డా॥ చెన్నారెడ్డి అంగీకరించారు. శాసనరీత్యా తయారయ్యే రూల్స్‌లో ఈ అవకాశం కల్పిస్తారు. పంగ్రామంలోనైనా పంచాయతి ఏర్పాటుకు ప్రతిపదికనిర్ధారణ, షెడ్యూల్డు కులాలు తెగలకు సభ్యత్వంలో రిజర్వేషన్ మున్నగు అంశాలు కూడా ఆ రూల్స్‌లోనే నిబంధిస్తారు.

పంచాయతి సభ్యులకు సిటింగ్ ఫీజు ఇవ్వాలనీ, పంచాయతి సభ్యులను వాపసు పిలిపించే హక్కు ఓటర్లకివ్వాలనీ కొందరు కావించిన సూచనలను మంత్రి నిరాకరించారు. న్యాయపరాయతమయముందు ఏ పక్షం తరఫునైనా న్యాయవాదులు హాజరై వాదించవచ్చునన్న నిబంధన వివాదాల సత్వర పరిష్కారానికి ఉద్దేశించినదేగాని న్యాయ పంచాయతులను న్యాయస్థానాలుగా మార్చేందుకుకాదని మంత్రి వివరించారు.

క్లాజువారీ చర్చ సందర్భంగా శ్రీ వావిలాల గోపాలకృష్ణయ్య (స్వ) పంచాయతి అధ్యక్షుని అధ్యక్షుడని వ్యవహరించాలిగాని సర్పంచ్ అనరాదంటూ తెచ్చిన సవరణ ఓడింపబడినాల్గో క్లాజు ఆమోదింపబడింది. ఐదో క్లాజు పరిశీలన చేపట్టబడిన సమయంలో శాసనసభ సోమవారానికి వాయిదా పడింది.

సోమవారంనాడు ఆర్థిక మంత్రి శ్రీ కాసు బ్రహ్మానందరెడ్డి 63-64 సంవత్సరానికి అదనపు సప్లిమెంటరీ ఖర్చు అంచనాల నివేదికను శాసనసభకు సమర్పిస్తారు. శాసనసభ డిసెంబరు 12,13 తేదీల్లో కూడా సమావేశమవుతుందని నేడు డిప్యూటీ స్పీకర్ ప్రకటించారు.

గ్రామ పంచాయతులకు ఎన్నికల నిమిత్తం ముసాయిదా ఓటర్ల జాబితాలు ఫిబ్రవరి 1 న ప్రచురిస్తారనీ మార్చి 1 న కీకర జాబితాలు వెల్లడి అవుతాయనీ మంత్రి డా॥ చెన్నారెడ్డి ఈవేళ తెలియజేశారు.

ఎన్నికలలో పోటీచేసే అభ్యర్థుల ప్రమాణ స్వీకారం

విధిగా నిబంధిస్తూ ఎన్నికల కమిషన్ ప్రకటన

న్యూఢిల్లీ, నవం 23

పార్లమెంటుకూ, రాష్ట్ర శాసనసభలకూ (కేంద్ర పాలిత ప్రాంతాలలోని శాసనసభలతోసహా) జరిగే ఎన్నికలలో పోటీచేసే అభ్యర్థులు భారత రాజ్యాంగ నిబంధనల ప్రకారం అధికారం పొందిన ప్రభుత్వోద్యోగి ముందు విధేయతా ప్రమాణ స్వీకారం చేయవలసి వుంటుందని భారత ఎన్నికల కమిషను ఒక పత్రికా ప్రకటనలో తెలియజేసింది.

నామినేషన్ పత్రాలను శాఖలు చేసేముందే అభ్యర్థులు ఈ ప్రమాణ స్వీకారము చేయడము ఎన్నికల కమిషను సూచించింది. అభ్యర్థులు యీ ప్రమాణస్వీకారము విధిగా చేయవలసి ఉండనీ, అలా చేయని సందర్భాలలో, వారి నామినేషను పత్రాలను పరిశీలించేటప్పుడు వాటిని తోసిపుచ్చడమవుతుందనీ ఎన్నికల కమిషను హెచ్చరించింది.

అసెంబ్లీపరిసరాల్లో నిషేధాజ్ఞలు

హైదరాబాద్, నవంబరు 23

ఆంధ్రప్రదేశ్ శాసనసభా భవనాలున్న ప్రదేశానికి చుట్టుపట్ల అరమైలు దూరములోపల సభలు,సమావేశాలు, ఊరేగింపులు నిషేధిస్తూ పోలీసు కమిషనరు ఉత్తర్వులు జారీచేశారు. యీ ఉత్తర్వులు రేపు ఆదివారముఅర్ధరాత్రి మండి30వ తేదిఅర్ధరాత్రివరకుత్రిస్తాయి.

విదేశాలకు పంపదలచే భారతీయ నిపుణుల జాబితా

న్యూఢిల్లీ, నవంబరు 23

ఆసియా, ఆఫ్రికాదేశాలు కోరినట్లయితే వెంటనే పంపగలందులకు వీలుగా విద్యాబోధన, వైద్యం, ఇంజినీరింగ్ రంగాలలో అనుభవం, అర్హతలు కలిగిన భారతీయ నిపుణులపేర్ల జాబితాను తయారుచేయాలని భారత ప్రభుత్వం నిశ్చయించింది

ఆవిధంగా విదేశాలకు వెళ్ళకోరే వారు తమ పేర్లను రోజాంగ మంత్రిత్వ శాఖవద్ద నమోదు చేసుకోవచ్చును. అయితే వారికి ఇంగ్లీషు, గణితశాస్త్రం, ఆర్థికశాస్త్రం, పదార్థ విజ్ఞానశాస్త్రం, రసాయనికశాస్త్రం, వృక్షశాస్త్రం, జంతుశాస్త్రంలో ఉపాధ్యాయుడు, లెక్చరర్, ప్రొఫెసర్‌గా గానీ, ఫిజీషియన్, సర్జన్, నెర్సు, ముక్కు, గొంతునిపుణుడు, సుఖవ్యాధుల నిపుణుడు, ఎనెస్థెటిస్టుగాగానీ, లేదా సివిల్ ఇంజినీర్, మెకానికల్ ఇంజినీర్, ఎలెక్ట్రికల్ ఇంజినీర్, మెటలర్జికల్ ఇంజినీర్, మైనింగ్ ఇంజినీర్ గా గానీ, సర్వేయర్‌గాగానీ, లేదా హస్తశాస్త్ర నిపుణుడుగాగానీ కనీసం ఐదుసంవత్సరాలు అనుభవము వుండాలి.

శాంతి ప్రియులందరకూ అశని పాతం

కెనడీ మృతికి సంతాపం వెల్లడిస్తూ రష్యాప్రధాని కృశ్చేవ్ ప్రకటన

మాస్కో, నవం 23

శాంతిని, రష్యా- అమెరికా సహకారాన్ని ఆశించేవారందరికీ కెనెడీ హత్య వార్త అశనిపాతంవంటిదని రష్యా ప్రధాని కృశ్చేవ్ తన సంతాపాన్ని ప్రకటించినట్లు టాస్ వార్తా సంస్థ వెల్లడించింది. అంతర్జాతీయతీవ్రత సడలింపబడుతున్న ఈ వాతావరణంలో ఈ ఘోరదురంతానికి పాల్పడిన వారిపట్ల సోవియట్ ప్రజలు ఏహ్యభావం ప్రకటిస్తున్నారని కృశ్చేవ్ లిండన్ జాన్సన్‌కు ఒక సంతాప సందేశం పంపుతూ పేర్కొన్నాడు. కెనెడీ విశాల దృష్టి కలవాడని ఆయన జోహార్లర్పించాడు.

నల్లటిసూటుధరించి ఖిన్నవదనుడై వెళ్ళి కృశ్చేవ్ నేటి సాయంత్రం అమెరికా రాయబారి ఇంట సంతాప గ్రంథంలో సంతకంచేసి వచ్చాడు.

పెకింగ్ రేడియో కెనెడీ హత్య వార్తను అమెరికా, ఇండియా, కొలంబియాలను నుమ్మెత్తిపోయడానికి ఉద్దేశించే ప్రసారాల్లో ఈ ఉదయం ప్రకటించింది. పెకింగ్ పీపుల్స్ డైలీ హత్యావార్త చేరేముందే ముద్రింపబడింది. ఆ పత్రికలో భారతదేశానికి అమెరికా వైమానిక శిక్షణ విన్యాసాలలో సహాయపడినందుకు విమర్శిస్తూ కెనెడీపై ఒక వ్యంగ్య చిత్రం ప్రచురించబడింది. నవజైనా వార్తా సంస్థ వ్యాఖ్యానంలేకుండా ఈ వార్తను స్పష్టంగా ప్రకటించింది.

కాలిడోనియా అధిపతి నరోదం సిహానౌక్ దేశమంతటా రెండుదినాలు సంతాపం పాటించాలని ఆదేశించాడు. దేశమంతటా పతాకాలు అవనతం చేయబడ్డాయి.

ఐక్యరాజ్యసమితి సంతాపం

ఐక్యరాజ్యసమితి సర్వప్రతినిధిసభ నిన్న కెనెడీ హత్యవార్త అందగానే ఒక నిమిషముపాటు సంతాప సూచకముగా మౌనం పాటించి సమావేశాన్ని వాయిదావేసింది కెనెడీ హత్య గురించి సమితి అధ్యక్షుడు కాస్టాస్ పోసారోడ్రిగ్యూ ప్రకటించారు.

సోమవారమునుండి సమావేశమైన పక్షిణాఫ్రికా జాతి విద్వేష వైఖరిని చర్చించాల్సి ఉన్న ఐక్యరాజ్యసమితి భద్రతాసంఘము తన సమావేశాలను కాలనిర్ణయము లేకుండా వాయిదా వేసింది.

కెనెడీ హత్యావార్త అందినప్పుడు రహస్య విచారణ సమావేశంలో ఉన్న అమెరికా సుప్రీంకోర్టు వాయిదా పడింది. వచ్చేవారము జరుగాల్సి ఉన్న అమెరికా కాంగ్రెసు సమావేశము కూడా వాయిదాపడింది.

నూతన అధ్యక్షుడుగా లిండన్ జాన్సన్ నిన్ననే వాషింగ్‌టన్‌కుబైలుదేరుతున్న అధ్యక్షవిమానంలోప్రమాణ స్వీకారము కావించారు. కెనెడీ మృతకాయముతోపాటు ఆయన వాషింగ్‌టన్ చేరాడు. కెనెడీ కళేబరాన్ని వైట్‌హౌస్‌కు చేర్చి అక్కడ ప్రజల సందర్శనం కోసము ఉంచారు. ఈవిశేషాలన్నీకూడా అమెరికా టెలివిజన్ కేంద్రాలు ప్రసారము చేస్తున్నాయి.

కెనడీ మృతికి హాలీవుడ్ విచారం

అమెరికా అధ్యక్షుడు కెనెడీ హత్యోదంతం అమెరికన్ చలనచిత్ర సీమను కూడా దుఃఖాక్రాంతం కావించింది.

సిగ్గీ నటుడు శామీడేవిస్ ఈ వార్తను నమ్మడం నాకిష్టంలేదని విచారము వ్యక్తపరిచాడు. అతనితో ఒక చిత్రాన్ని నిర్మిస్తున్న ఫ్రాంక్ సినాట్రా కూడా కెనడీ మరణవార్తను నమ్మతానని ప్రపంచానికి గొప్ప నష్టమనీ అన్నాడు.

"మైఫెయిర్ లేడీ" చిత్రం నెగ్రో పాత్ర పోషించిన నటుడు ఆండీ హార్డీ ఈవార్త విని అలా గే కూలిపోయి గి. నటుడు జాన్ వాయిన్ కూడా మూర్ఛిల్లాడు. ఒక పట్టు ఘట్టం నటిస్తున్న తెల్సుకార్నరు కన్నీరుకార్చి ఇకనటించజాలనన్నాడు. హాస్యనటుడు చబేపోస్ అమెరికా ప్రజలతో ప్రపంచ ప్రజలతో కలిసి దుఃఖించడమే ఇకమిగిలింది అన్నాడు. కెనెడీ శావమరదులలో ఒకడయిన పీటర్‌లాఫోర్డు వెంటనే కుటుంబంతో వాషింగ్టన్ వెళ్ళాడు.

సెనేటర్ టవర్‌ను చంపుతామని హెచ్చరికలు

టెక్సాస్ సెనేటరు జాన్ టవర్‌ను, అతని భార్యనుచంపుతామని హెచ్చరిస్తూ ఆకాశరామన్న టెలిఫోన్‌లు వచ్చాయి. జాన్ టవర్ సిమెంటిని సరఫరా ప్రాంతానికి తరలించారు. కెనడీ హత్యకు టవర్ పరోక్షముగా బాధ్యత వహించాల్సిఉన్నట్లు ఈ టెలిఫోన్ హెచ్చరికల్లో ఆరోపించబడింది. సెనేటర్ టవర్ కెనడీ రాజకీయ ప్రత్యర్థులలోనైన టెక్సాస్ ప్రముఖుల్లో ఒకడు.

"నిన్నటిరోజు నిజంగా దుర్దినం"

ప్రధాని శ్రీనెహ్రూ సంతాపం: కెనెడీకి, 5గురు భారతసైన్యాధిపతులకు జోహార్లు

న్యూఢిల్లీ, నవం 23

"కెనెడీ వీరమరణం పొందారు. ఆయన హత్య కావించబడడం యావత్ప్రపంచానికీ హృదయ విదారకమైన విషాద సంఘటన. అమెరికా ప్రజల దుఃఖంలో భారతీయులు కూడా పాలు పంచుకుంటున్నారు" అని ఈ రాత్రి ఆలిండియా రేడియో కేంద్రంనుండి ప్రత్యేక సందేశాన్ని ప్రసారంచేస్తూ ప్రధాని శ్రీ నెహ్రూ కెనెడీకి జోహార్లర్పించారు.

నిన్నటిదినం ఒక దుర్దినం. అన్నీ నిన్న విషాద సంఘటనలే ఎదురయ్యాయి. నిన్న మధ్యాహ్నము పూంచ్ వద్ద విమానప్రమాదంలో మన సైన్యాధిపతులు ఐదుగురు మరణించిన వార్త వచ్చింది. ఆ విచారంలో మునిగి ఉండగానే రాత్రికి కెన్నడీ హత్యా వార్త వచ్చి దిగ్భ్రాంతుల్ని చేసింది అని శ్రీ నెహ్రూ అన్నారు.

కెనెడీ మృతివల్ల అనేకరకాల విభిన్నపరిమాణాలు సంభవించవచ్చుననీ ఆయన అనుసరించిన ఉదారవిధానాలు కొనసాగించబడుతాయనీ సత్ఫలితాలు సాధించబడుతాయని తాను విశ్వసిస్తున్నాననీ ప్రధాని శ్రీ నెహ్రూ పేర్కొన్నారు.

నేటి సాయంత్రము ఢిల్లీలయన్స్ క్లబ్ హరి విద్యామందిర్ ప్రారంభోత్సవ సభలోకూడా ప్రసంగించినప్పుడు శ్రీ నెహ్రూ కెనెడీ మృతి ప్రపంచాన్ని విచారసాగరములో ముంచిందనీ ఆయన అనుసరించిన సద్విధానాలు దెబ్బ తినవచ్చునేమోననీ ప్రస్తావించారు. ప్రపంచ శాంతి సడలింపడానికి ఆయన ఎనలేని సేవచేశాడన్నారు. ఆసియా ఆఫ్రికాల్లోని బడుగు దేశాలకు ఎంతో సహాయపడ్డాడనీ అమెరికా నీగ్రోల సముద్ధరణకు పాటుపడ్డారనీ ఈ విధానాలు నచ్చని వారెవరో హత్యచేసిఉంటారనీ ఇది ఉన్మాదమేననీ శ్రీ నెహ్రూతన విచారం వెల్లడించారు.

నిన్న ఐదుగురు భారత సైన్యాధిపతులు, నిపుణులైనవారు, దేశానికి ఎంతో సేవచేసిన అనుభవజ్ఞులు మరణించడముకూడా భారతదేశానికి తీరని లోటు అని ప్రధాని శ్రీ నెహ్రూ పేర్కొన్నారు.

ప్రధాని శ్రీ నెహ్రూ తన సానుతాపాన్ని కెనెడీ సతికి కేబుల్ ద్వారా అందజేశారు. కేంద్రాధికారమంత్రి శ్రీ టి. టి. కృష్ణమాచారికూడా సంతాపము వ్యక్తపరిచారు.

కాంగ్రెసు అధ్యక్షుని సంతాపం

కాంగ్రెసు అధ్యక్షుడు శ్రీ డి. సంజీవయ్య భారత జాతీయ కాంగ్రెసు తరఫున సంతాపము ప్రకటించారు. మానవజాతి శ్రేయస్కాముడనీ ప్రజాస్వామ్య స్వాతంత్ర్యాల పరిపోషకుడనీ శ్రీ సంజీవయ్య కెనెడీకి జోహార్లర్పించారు.

ఎ. ఐ. సి. సి. కార్యాలయములో నేడు సమావేశము జరిగి సంతాప తీర్మానము ఆమోదించబడింది.

బి.ఏ. బి.ఎస్సి ఫలితాలు

హైదరాబాదు, నవం 23

ఉస్మానియా బి.ఏ, బి.ఎస్సి. బి.కాం 1, 2 పార్టులు, బి.ఎస్సి హోం సైన్స్ పార్టు 1, బి.ఎస్సి వ్యవసాయం 1, 2, 3 పార్టుల పరీక్షల ఫలితాలు సోమవారంనాటి పత్రికల్లో ప్రచురించబడుతాయి.

ద్రాక్షారామం మునిసిపల్ కౌన్సిల్ రద్దు

హైదరాబాద్, నవం 23

ఆంధ్రప్రదేశ్ ప్రభుత్వం ద్రాక్షారామం మునిసిపల్ కౌన్సిలును ఆంధ్రప్రదేశ్ గెజెటులో ప్రకటించబడే తేదీ నుంచి రెండు సంవత్సరాల వరకు రద్దు పరచింది.

పూంచ్ ప్రమాదంపై విచారణ ప్రారంభం

మృతులైన సైన్యాధిపతులకు ఢిల్లీలో గౌరవ లాంఛనాలతో అంత్యక్రియలు

న్యూఢిల్లీ, నవం 23

ఐదుగురు సైన్యాధిపతుల్ని బలిగొన్న పూంచ్ విమాన ప్రమాదంపై విచారణ జరుపడానికి భారత ప్రభుత్వం భారత వైమానిక దళం డిప్యూటీ చీఫ్ ఆఫ్ స్టాఫ్ ఏర్ వైస్ మార్షల్ రాజారాం అధ్యక్షతన విచారణ సంఘాన్ని ఏర్పాటుచేసింది. ఈ విచారణ సంఘం నేడే జమ్మూ వెళ్లింది.

నిన్న ప్రమాదంలో దుర్మరణము పాలైన లెఫ్టినెంట్ జనరల్ దౌలత్ సింగ్, ఏర్ వైస్ మార్షల్ పింటో నిన్న ఉదయం ఢిల్లీలోనే ఉన్నారట. తర్వాత డకోటాలో జమ్మూవెళ్ళి మిగిలినవారితోకలిసి పాలికాప్టరు ప్రయాణముచేశారట. దౌలత్‌సింగ్ తల్లి [65] ఈ ఉదయమే లండన్‌లోఉన్న రెండో కుమారుని వద్దనుండి జమ్మూకు వచ్చినది. ఆమెకు నిన్నటి ప్రమాదవార్త తెలియనే తెలియదు. రాగానే ఘోర వార్త వినాల్సి వచ్చింది.

ఈ ఉదయం ఢిల్లీలోని రక్షణశాఖ కార్యాలయాలు,సైనికనౌకా వైమానిక దళాల అన్ని వ్యవస్థలూ మూసివేయబడ్డాయి, రక్షణ మంత్రి శ్రీ చ్యవన్, సర్వసేనాని జనరల్ చౌధురి ఈవేళ మృతుల కుటుంబాలను కలిసి పరామర్శించారు. సోమవారం నుండి నూర్పు సరిహద్దు రంగంలో జనరల్ చౌధురి పర్యటనకు వెళ్ళాల్సిఉండిగాని ఆ కార్యక్రమం రద్దు చేసుకున్నారు. అమెరికా, బ్రిటన్ల సేనానుల నుండి జనరల్ చౌధురికి సంతాప సందేశాలందాయి.

అంత్యక్రియలు

నిన్న మరణించిన సైన్యాధిపతులైదుగురిలో నలుగురి కాయాలకు ఈ సాయంత్రము భారతైనిక గౌరవాలతో యమునానది ఒడ్డున నిగమబోధ ఘట్టములో దహన సంస్కారాలు జరిగాయి. లెఫ్టినెంట్ జనరల్ దౌలత్ సింగ్, మేజర్ జనరల్ ఎస్. కె. దత్, నానావతి, బ్రిగేడియరు ఎస్. ఆర్. ఓబెరాయ్‌ల కాయాలకు చితులు పేర్చబడి నిప్పంటించారు. ఏర్ వైస్ మార్షల్ పింటో కాయానికి సఫ్దర్ జాంగ్ రోడ్‌లోని కేథలిక్ శ్మశానంలో ఖనన సంస్కారంజరిగింది. రక్షణమంత్రి చ్యవన్, మూడుశాఖల సేనానులు నిగమబోధ ఘట్టములో మృతకళేబరాలను స్వీకరించారు. ప్రధాని శ్రీ నెహ్రూ సమీపాన ఉన్న ఒక చెట్టు క్రింద ఖిన్నవదనంతో మౌనముగా నిలబడి అరగంటసేపు అంత్యక్రియల్ని తిలకించారు.

ఎర్రకోటనుండి నిగమబోధ ఘట్టం వరకూ సాగిన ఊరేగింపులో వేలాది ప్రజలు, నాయకులు పాల్గొన్నారు. జనరల్ కరియప్ప, జనరల్ పి. ఎస్. థాపర్, లెఫ్టినెంట్ జనరల్ కుల్వంత్ సింగ్ మున్నగు మాజీ సేనానులు కూడా ఊరేగింపు వెంట నడిచారు

ప్లయిట్ లెఫ్టినెంట్ సోధి కళేబరానికి అమృతసరులో అంత్యక్రియలు జరిగాయి. ఆతని కాయాన్ని స్వర్ణదేవాలయానికి కొంపోయి అక్కడ నుండి స్వగృహానికి చేర్చారు. తర్వాత ఊరేగింపుగా శ్మశానికి కొంపోయి అంత్యక్రియలు జరిపారు.

లెఫ్టినెంట్ జనరల్ విక్రంసింగ్ అంత్యక్రియలు జమ్ములో జరిగాయి, వేలాదిప్రజలు పాల్గొన్నారు. నేడు కాశ్మీరులో ప్రభుత్వ కార్యాలయాలన్నీ సంతాప సూచకంగా మూసివేశారు.

వైట్‌హౌస్‌లో అమెరికా నాయకునికి అశేషప్రజ నివాళి

వాషింగ్టన్, నవంబరు 23

నిన్న టెక్సాస్‌లో పర్యటన సందర్భముగా హత్య చేయబడిన కెనెడీ కాయాన్ని రాత్రికిరాత్రే ప్రత్యేక విమానములో కాంస్యపేటికయందు భద్రపరచి వాషింగ్టన్‌లోని ప్రెసిడెంట్ అధికార నివాసభవనం వైట్‌హౌస్‌కు చేర్చారు. నేడు వైట్‌హౌస్‌లో ఉంచిన కెనెడీ కాయం రేపు అధికార లాంఛనాలతో రొటుండాకు మార్చబడి సోమవారం మధ్యాహ్నము సెయింట్ మాథ్యూకెథెడ్రల్‌లో అంత్య సంస్కారం కావించ బడుతుంది.

కెనెడి హత్య సందర్భంగా నిన్న రాత్రే టెక్సాస్‌లోని ఒక సినిమాహాలు నుండి అనుమానాస్పదముగా ప్రవర్తించిన లీహార్వేఆస్వాల్డు అను 24 సంవత్సరాల వ్యక్తిని అరెస్టు చేశారు.

గతరాత్రి ప్రత్యేక విమానములో నూతన అధ్యక్షుడు లిండన్ జాన్సన్, జాక్విలిన్ కెనెడీలు వెంటరాగా కెనెడీ కళేబరం కాంస్య పేటికలో వాషింగ్‌టన్‌కు తెచ్చి వైట్‌హౌస్‌కు చేర్చబడింది. అటార్నీ జనరల్ రాబర్ట్ కెనెడీ వాషింగ్‌టన్‌లో జాక్విలిన్‌ను కలిశాడు. జాక్విలిన్ కెనెడీ హత్య జరిగినప్పుడు ధరించిన దుస్తులే ధరించి ఉంది. ఆమెభర్త పెదవులు ముద్దాడి తన వేలి ఉంగరంతీసి ఆతని వేలికితొడిగింది. కెనెడీ కుమార్తె కారోలిన్ (6), కుమారుడు జాన్ (3) లకు తండ్రి మరణవార్త తెలియదు. తెలియనే తెలియదు. అమెరికా అంతా దుఃఖములో మునిగినా వీరిరువురూ వైట్‌హౌస్‌లో ఆడుకుంటున్నారు. కెనెడీ కాయాన్ని వైట్‌హౌస్‌కు తెచ్చేముందు వారిని ఎక్కడికో తీసుకుపోయారు. తండ్రి మరణవార్త వైట్‌హౌస్‌కు చేరిన సమయానికి కారోలిన్ ఆహారము తీసుకుంటోంది, జాన్ నిద్రిస్తున్నాడు. సాధారణంగా తలిదండ్రులుపర్యటనకు పోయేప్పుడు పిల్లల్ని వదిలిపోతారు. జాన్ సాధారణంగా తండ్రితెత్తుంటే పడ్డేవాడు. కాని ఈసారి పడవకుండా నవ్వుతూ "టాటా" చెప్పాడట. ఈ పసిపిల్లలకు తండ్రి మరణ వార్త వెల్లడించడం ఇప్పుడు జాక్విలిన్‌కు ఒక పెద్ద పరీక్ష.

అమెరికా అధ్యక్షుడుగా ప్రమాణస్వీకారంచేసిన లిండన్ జాన్సన్ అధ్యక్ష విమానంలో వాషింగ్టన్ చేరగానే నా సాయశక్తులా చేయగలిగినంతా చేస్తాను. ఇందుకు మీసహాయం, భగవంతుని బలం అర్థిస్తున్నాను" అన్నాడు. దుఃఖిస్తూ గుక్కిళ్ళు మింగుతున్న ఒక మహిళా న్యాయమూర్తి జాన్సన్‌చేత విమానంలోనే ప్రమాణ స్వీకారం చేయించింది.

లిండన్ జాన్సన్ నేడు అధికార కార్యకలాపాలు చూసుకోడం ప్రారంభించాడు. జపాన్ పర్యటన మానుకొని మార్గ మధ్యనుండి తిరిగివచ్చిన విదేశాంగ మంత్రి డీన్‌రస్క్, తదితర అధికారులతోను, సెనేటర్లతోను, మాజీ అధ్యక్షుడు ఐసెన్ హోవరుతోను సంప్రదింపులు జరిపాడు.

హంతకుని ఉదంతం

నిన్న ఓపెన్ కారులో కెనెడీ ప్రయాణం చేస్తుండగా దారి ప్రక్కన ఉన్న ఐదంతస్తుల విద్యాశాఖ గ్రంథ నిలయం ఐదో అంతస్తునుండి ఆస్వాల్డు కాల్పాడని అనుమానిస్తున్నారు. కెనెడీని చూడాం రమ్మని తోటి ఉద్యోగి ఆస్వాల్డును కోరగా నువ్వు కిందకు వెళ్ళి చూడమని చెప్పాడు.ఆతడు కిందకు వెళ్ళిపోయాడు. తర్వాత మూడుసార్లు కాల్చిన ధ్వని వినిపించింది. కొంతసేపటికి భవనంనుండి వెళ్ళిపోతున్న ఆస్వాల్డును పోలీసులు ఆపగా తను అక్కడే పనిచేస్తున్నట్లు సాత్యంతోటి ఉద్యోగి ఇన్వాంగ్-వదలబడ్డాడు. అక్కడినుండి మరో సంఘటన జరిగింది, దారిలో ఒక పోలీసు అధికారి ఒకనిని ఆపి ఏవో ప్రశ్నించాడట. ఆతడు జవాబివ్వగా ఆ అధికారి కారులోనుండి క్రిందికిదిగాడు. వెంటనే ఆ వ్యక్తిని రివాల్వరు తీసి పేల్చి ఆతనిని చంపి పారిపోయాడు. ఇది చూసిన ఒకామె ఈ ఉదంతం తెలిపింది. ఆవ్యక్తి ఎవరో తెలియదు. ఆస్వాల్డు అనే అనుమానించారు.

ఆస్వాల్డు పిమ్మట ఒక సినిమాహాలు చేరుకొని భయసందేహాలతో వ్యవహరిస్తుండడం అక్కడి క్యాషియర్ కనిపెట్టి పోలీసులకు చెప్పాడు. పోలీసులు వచ్చి సినిమా మధ్యలో లోపల ప్రవేశించిన వారిని సోదా చేయడం ప్రారంభించగా ఆస్వాల్డు తన వద్దకు పోలీసు రాగానే రివాల్వరు తీశాడు. ఆతనిని బంధించగా కెనెడీని నేను చంపలేదు, నాకీవిషయం తెలియదు అంటూ కేకలు వేశాడు. బేడీలు తొడిగినాకా "అంతా అయిపోయింది" అన్నాడట. తర్వాత ఆతనిని నిర్బంధించి రాత్రి 10 గంటల పాటు ప్రశ్నించి సమాచారం పోలీసులు రాబట్టారు. కాని ఇంతకూ ఆ స్వాల్డు రివాల్వరు ప్రేల్చి కెనెడీని హత్యచేసినట్లు చూసినవారుఎవరూ లేరట.

ఈ ఉదంతాన్ని పోలీసుఅధికారులు వెల్లడించారు.

లీహార్వేఆస్వాల్డు 1959లో రష్యా వెళ్ళాడు. తిరిగి రష్యన్ భార్యతోను ఇద్దరు కుమార్తెలతోను ప్రదేశం తిరిగి వచ్చాడు. ఈతను క్యూబాలోని కాస్ట్రో అనుకూలవర్గం వాడంటున్నారుగాని ఆ వర్గంవారు ఆస్వాల్డు ఎవరో తమకు తెలియదన్నారు.

మెదక్ పట్టణంవైద్యుతీకరణకు రు. 35 వేలు మంజూరు

హైదరాబాద్, నవం 23

మెదక్ పట్టణ పౌరులచే సమర్పించబడిన మెమొరాండం ప్రకారం.మెదక్ పట్టణంలో విద్యుచ్ఛక్తి సరఫరా ఏర్పాట్లకు మరియు 80 విద్యుత్ స్తంభాల నెలకొల్పుటకుగాను రాష్ట్ర విద్యుత్ బోర్డుచే రు. 35,000 మంజూరీ చేయబడినవి.

పట్టణమునకు విద్యుత్ ఏర్పాట్ల గురించి సత్వరచర్యలు గైకొన్నందుకు విద్యుత్‌బోర్డు అధ్యక్షులు శ్రీ కె.వి. నర్సింగరావుకు మెదక్ జిల్లా కాంగ్రెస్ కార్యదర్శి శ్రీ కె. నర్సింగరావు అభినందనలు తెలిపారు.

ఈపథకం గత ఏడు సంవత్సరముల నుండి అపరిష్కృతంగావున్నది.

బస్సు స్టాండుల నిర్మాణానికి రు. 40 వేలు

మెదక్ పట్టణంలో బస్సుస్టాండుల నిర్మాణానికి రు 40000 ఖర్చు చేయబడనున్నట్లు మెదక్ జిల్లా కాంగ్రెస్ కమిటీ కార్యదర్శి శ్రీ కె. నరసింగ్ రావు తెలుపుచున్నారు.

కార్మిక, రవాణా మంత్రి శ్రీ.వి.వి. గురుమూర్తి, ఆర్.టి.సి. చైర్మన్ వైస్‌అడ్మిరల్ కటారి మరియు ఇంజనీర్లకు, శ్రీ నర్సింగరావు తమ అభినందనలు తెలిపారు.

శ్మశాన భూమి మూసివేత

హైదరాబాదు, నవం 23

హైదరాబాదు ముషీరాబాదులో గల భోలక్‌పూర్‌వద్దగల దిగువ వివరాలతో కూడిన స్మశాన భూమిని యిటుపైన పోయిన వారి పూడ్చుటకు ఉపయోగించరాదని ప్రభుత్వం ఆదేశించింది.

స్మశానం వివరాలు:-

ఉత్తరం: 1-4-888 నెంబరుగల శ్రీమతి భూలక్ష్మమ్మ యిల్లు దక్షిణం 1-4-881 నుండి 886 వరకూ నెంబర్లు: గల శ్రీమతి జి. రాములమ్మను యిల్లు 1-4387 నెంబరుగల శ్రీమతి అలుయమ్మ (నిర్మాణములోఉన్న యిల్లు) నూర్పు: 1-4-896 నెంబరుగల శ్రీ శాలయ్య యిల్లు.

పడమర: సిమెంటుకాంక్రీటు రోడ్డు.

పబ్లిక్ అకౌంట్స్ కమిటీ

హైదరాబాద్, నవంబరు 23

పబ్లిక్ అకౌంట్స్ కమిటీవారు హైదరాబాద్ శాసనసభా భవనంలోని కమిటీ గదిలో 1963 డిసెంబరు 7వ తేదీ సాయంత్రం 4 గంటలకు సమావేశమై తుంగభద్ర అనకట్ట పర్యటన కార్యక్రమాన్ని స్థిరపరుస్తారు. ఇతర అంశాలను పరిశీలిస్తారు.

అంతర్ కళాశాలల ఉత్సవాలు

డిశంబర్ 6 వ తేదీన ప్రారంభం

హైదరాబాద్, నవం 23

అంతర్ కళాశాలల సాంస్కృతిక కోత్సవములు డిశంబర్ 6 వ తేదీనుంచి నగరంలో ప్రారంభమవుతున్నాయి.

6 వ తేదీన నృత్యపోటీలు 7 వ తేదీన సంగీతపోటీలు జరుపబడుతాయి డిశంబరు 11 వ తేదీనుంచి 16 వ తేదీ వరకు తెలుగునాటక పోటీలు నిర్వహింపబడుతాయి. ఈ ఉత్సవములలో నాల్గు మహిళా కళాశాలలతో సుమారు 25 కళాశాలలు పాల్గొంటున్నాయి. ఈ నాటికపోటీల సందర్భములో ప్రతిరోజు రసజ్ఞుల ఉపన్యాసములుంటాయి. శ్రీయనులు పి. వి. నరసింహారావు; యు. ఆర్. అప్పారావు; ఆలపాటి వేంకటామయ్య; దుక్కిపాటి మధుసూదనరావు; అక్కినేని నాగేశ్వరరావు సలహాలు; సహాయ సంపత్తులతో ఈ ఉత్సవాలు నిర్వహింపబడుతున్నాయి.

జవుళి యంత్రాల పరిశమకు రక్షణ

1966 డిసెంబరు 31 వరకు

న్యూఢిల్లీ, నవం 23

జవుళి యంత్రాల పరిశమకు యిస్తున్న రక్షణ మరో మూడేళ్ళ పాటు, అంటే 1966 డిసెంబరు 31 వరకు కొనసాగించాలని టారిఫ్ సంఘం చేసిన సిఫారసును భారత ప్రభుత్వం సమ్మతించినట్లు అంతర్జాతీయ వ్యాపార మంత్రిత్వశాఖ ఈ రోజున పత్రికా ప్రకటన చేసింది. యంత్రాల విలువమీద నూటికి పది రక్షణ సుంకం విధించబడుతుంది.

జవుళి యంత్రాల (స్పిన్నింగురింగ్ ఫ్రేమ్స్, కదుళ్లు, స్పిన్నింగు రింగ్స్, ప్లేటెడ్ రోలర్సు, ఆటోమాటిక్ లూమ్స్) పరిశ్రమకు మరికొంత రక్షణ యివ్వాలని సూచిస్తూ టారిఫ్ సంఘం సమర్పించిన నివేదికపైన భారత ప్రభుత్వ తీర్మానాన్ని ఈ రోజున భారత గెజిట్ లో ప్రచురించారు.

ప్రభుత్వ తీర్మానంలోని కొన్ని సిఫారసులు జవుళి యంత్రాల ఉత్పత్తిదారులు జవుళి యంత్రాల పరిశమకు చెందినవారి దృష్టికి తీసుకొనబడినాయి.

పెండ్లికన్న ముందు

పెండ్లి తరువాత నైన మీ కెట్టికార నెము వల్ల ఏ నా స్త్రీ పురుష సంబంధము లైన గుప్త రోగములు వచ్చిన యెడల 42 సం॥ లు అనుభవమును, పరిశోధనమును పొందిన డా॥ చౌహాన్ (GO/T REGD) గారిని సంప్రదించిన క్రొత్త యవ్వనమును, పుష్టిని పొందగలరు. మీ కెట్టి సంకోచము అవసరము లేదు. ఔషధములతో పాటు విద్యుత్ యంత్రములతో గూడ చికిత్సజరుపబడును. చికిత్స విషయములు రహస్యముగా నుంచబడును. షరా! ఆదివారము నాడు కూడా తెరువబడియుండును.

సంప్రదించు వేళలు: ఉదయం॥ గం॥ 9 నుండి సాయంత్రము 9 వరకు.

మేనేజర్ కుల్దీప్ మెడికల్ హాల్

(1947 స్థాపితము)

కాంప్లి చమన్, సయీదియాలాజ్ ఎదుట, పబ్లిక్ గార్డెన్ రోడ్, హైదరాబాద్- (ఆం. ప్ర.)

మల్టి కాంప్లెక్స్

ఇంజక్షను

నరముల బలహీనతకు, అనేక రకములైన విటమినుల లోపమువలన కలుగు బాధలకు,

రామ బాణము, 10 మి,లి. వయలు రు. 3-50 పోస్టేజి రు. 1-25

ఇండియన్ మెడిసిన్ హౌస్

విజయవాడ- 2.

రేపటినుండి గురువారం వరకు

ప్రతిరోజు 2 ఆటలు:

ఉ॥ 10-30 మరియు సా॥ 2-15

శ్రీ ప్రొడక్షన్స్:

అభిమానం

తా: నాగేశ్వరరావు, సావిత్రి, కృష్ణకుమారి.

సంగీతం: ఘంటసాల.

రాహత్ మహల్

ముషీరాబాద్, హైదరాబాద్.

శోభకృత్ నామ సం॥ మార్గశీర్ష శు॥ అష్టమి రా 1-10 ధనిష్ఠ ఉ 11-4 రా వ 6-16 మొదలు: 7-52 వరకు (శాలివాహన శకము: 3-9-1885) 24-11-1963 ఆది వారము

శోభకృత్ నామ సం॥ మార్గశీర్ష శు॥ నవమి రా 12-4 శతభిషం ఉ 11-34 సా వ 5-14 మొ: 6-47 వరకు (శాలివాహన శకము: 4-9-1885) 25-11-1963 సోమ వారము

"జ్ఞానము విజ్ఞానము నీ మానిత గుణము లగు నవి సమగ్రము లైనం గానేరదు మోక్షపదము గాను పు దృఢ నిశ్చయుండు గాకున్నే నిన్."

—భారతము (శాంతి)

గోలకొండపత్రిక

ఫోన్ నెం. 35280

24 నవంబరు 1963

ఆది వారము

కెనడీ హత్య

—(o)—

శాంత్యహింసా సహజీవన కాంతి రేఖలతో ప్రపంచాన్ని వెలిగించే పాశ్చాత్య ఖండం ఆదమరచి నిద్రిస్తున్న చీకటితరుణములో పాశ్చాత్య నాయకరాజ్యంలో ఒక ఘోర పాశవిక భయంకర హత్యాకాండ సాగినది. ఈ దుర్వార్త వింటూ కళ్లు నులుముకొని ప్రాచ్య ఖండము జాగృతమయిన తరుణానికి పాశ్చాత్య దిశలో అంతా విషాదాంధకారం అలుముకొంది. ఇది వేసవిలో ఆశనిపాతము వంటిది.

యువకుడు,అభ్యుదయవాది, ముఖ్యముగా భారత దేశానికి కూరుహితైషి అయిన జాన్ ఫిజెరాల్డు కెనెడీని ఎవరో ఒక రాక్షసుడు హత్యచేశాడు. ఇది నాగరక ప్రపంచంలో ఎల్లరనూ దిగ్భ్రాంతుల్ని చేసే విషాదసంఘటన. కెనెడీ హత్య భారతీయులకు మరింత సంతాప హేతువు. చైనా దురాక్రమణను ఎదుర్కొడానికి మనకు తక్షణ సహాయం అందించిన అగ్రరాజ్యానికి 34 వ అధ్యక్షుడుగా కెనెడీ వ్యవహరించి నందువలన కాదు- మన జాతిపిత, మార్గదర్శి మహాత్మాగాంధీ ఎటువంటి మత విద్వేష కలుషాంధునిచేత హత్య కావించబడినారో అటువంటి జాతి విద్వేష కలుషాంధునిచేతనే కావచ్చు కెనెడీహత్యకావించబడినందువలన. కెనెడీనిహత్యచేసినది శ్వేతజాతీయుడేనని అనుమానిస్తున్నారు. తీవ్ర దక్షిణ పక్షవాదులు ఈహత్యచేసినట్లు టాస్ వార్తా సంస్థ వ్యాఖ్యానించింది. మాస్కో రేడియో తన ప్రసారాన్ని నిలిపి హత్యవార్త ప్రకటించి విషాదసంగీతం ప్రసారము చేసింది. నీగ్రో జాతిని సముద్ధరించి శ్వేతజాతీయులతో పాటు వారికి సమానహక్కులుకల్పించడానికి కంకణంకట్టుకున్న కెనడీ లక్ష్యాన్ని దిగలాగె కన్సర్వేటివ్ శక్తుల కూడలిఅయిన టెక్సాస్ రాష్ట్రంలో ఈ హత్య జరిగింది. ఇంకేమి కావాలి? పతిత పీడిత ప్రజోద్ధరణ ఒక నేరమై కెనెడీని బలిగొన్నది. అమెరికాచరిత్రలో కెనెడీ మరోలింకన్ అయినాడు. ఇందువలననే భారతీయులకు ఇది మరింత విషాదకర వార్త.

కెనెడీ అధ్యక్షుడుగా ఎన్నికైనప్పుడు ప్రపంచ దేశాలు ఎంతో సంతోషించిన సంగతి ఇంకా జ్ఞాపకంలోనేఉంది. కెనెడీ నీగ్రోలను సముద్ధరించడానికి జాతి విద్వేషవాదులకృషిని ఫెడరల్ శక్తితో ఎదుర్కొన్న శేముషి ఇంకావిస్మృతంకాలేదు. 1961 జనవరి 20 న కెనెడీ అమెరికా అధ్యక్షుడయ్యాడు. 2 సంవత్సరాల పదినెలల కాలం ఉజ్జ్వలముగా పరిపాలన నెరపాడు. న్యాయానికి నిలువబడి తుదకు పాశవిక ప్రవృత్తికి బలి అయ్యాడు. అగ్రకూటముల మధ్య ప్రచ్ఛన్న యుద్ధ తీవ్రత తగ్గడానికి కెనెడీ హయాంలో జరిగిన కృషి అమెరికాచరిత్రలో శాశ్వతముగా స్వర్ణాధ్యాయం కాగలదు. బడుగు రాజ్యాలకు సాయపడే ఆయన ధ్యేయము మొక్కవోనిది. మన దేశంలో బొకారో ఉక్కుకర్మాగారానికి సహాయపడాలని కెనెడీ పడిన తాపత్రయం ఆయనసౌమనస్యానికి నిదర్శనం. కాని గూడుపుఠాణీ రాజకీయ ఒత్తిడులు కెనెడీని నిరోధించాయి. ఇష్టము లేకపోయినా బొకారో కర్మాగార సహాయపథకాన్ని ఆయన విరమించుకోవలసి వచ్చింది. ఇలాగే ఆయన ప్రగతిశీలం మీద భారమయిన ఒత్తిడిని తెచ్చిన సమస్య నీగ్రోల సముద్ధరణ సమస్య. అభివృద్ధికి ఆదర్శంగా చెప్పుకొనే అమెరికాలో బడుగు దేశమయిన భారతదేశంలోవలె "అంటరానితనం" అగేసరంగా నిలువడం ఊహించరాని విషయం. ఈవిచిత్రవైపరీత్యాన్ని ఎదుర్కొడానికికృతనిశ్చయుడై చివరకు 1963 నవంబరు 22 న ఆయన కన్నుమూశాడు. రష్యా వంటి విరుద్ధ దేశంనుండి కూడా నివాళు లందుకున్న ధన్యజీవి కెనెడీ.

ఇంతమాత్రాన సంకుచిత శక్తులు, రాక్షస ధోరణులు, అభ్యుదయ నిరోధకవర్గాలు బలపడుతాయనుకోడం కల్ల. కెనెడీ మరణం వలన నీగ్రోల సముద్ధరణదీక్ష కుంటుపడబోదు. కెనెడీ మరణించిన తరువాత అరగంటలోనే అధ్యక్ష బాధ్యతలను స్వీకరించి ప్రమాణ స్వీకారం కావించిన ఉపాధ్యక్షుడు లిండన్ జాన్సన్, కెనెడీ ఆత్మ శాంతించేట్లు నీగ్రోల సముద్ధరణోద్యమ జ్యోతిని మరింత ప్రజ్వలింపజేస్తాడని ఆశిద్దాము.

మరో విషాద ఘటన

నిన్ననే మరోవిషాద ఘటన జరిగింది. భారత ఉన్నత సైన్యాధిపతులు 5గురు ఒక్కసారిగా ఒక హెలికాప్టర్ ప్రమాదంలో దుర్మరణంపాలయ్యారు. ఈనాడు భారతదేశం ఉన్న పరిస్థితుల్లో ఐదుగురు ఉద్దండులను, దక్షతగల యుద్ధ నిపుణులను, సైనిక నేతలను కోల్పోవడం విచారకరమే కాదు, కేవలము దురదృష్టకరం.

మన రక్షణశక్తులను పటిష్ఠం చేసుకోడానికి ఉద్దేశించి సంయుక్త వైమానిక శిక్షా విన్యాసాలు పూర్తి చేసుకొని నాల్గు దినాలైనా కాలేదు, రక్షణశాఖ విమానం ప్రమాదానికి గురికావడం, ఐదుగురు సైన్యాధిపతులు మరణించడం విధిప్రభావమో వాతావరణవిలాసమో, అశ్రద్ధా పరిణామమో తెలియదు. దేశములో ఎన్నో విమాన ప్రమాదాలు జరుగుతున్నాయి, ఎన్నో ప్రాణాలు నష్టపడుతున్నాయి. ప్రతి ప్రమాదానికి ఒకవిచారణా సంఘాన్ని వేయడం దాని నివేదికప్రమాద వార్త స్మృతిపథంనుండి తప్పిపోయిన ఎన్నాళ్ళకో అందడం చివరకు ప్రభుత్వంవద్ద "ఫైలు" కావడం పరిపాటి అవుతున్న కర్మకాండ. ఇప్పుడైదుగురు సైనికాధిపతుల్ని పొట్టనబెట్టుకున్న హెలికాప్టర్ ప్రమాదం ఎలా సంభవించినట్టు? చైనా దురాక్రమణ తర్వాత మన గూఢచారి యంత్రాంగం చాల నీరసంగా పనిచేసిఉన్నట్లు రక్షణ మంత్రి గుర్తించడం జరిగింది. రక్షణశాఖ అధీనంలోఉన్న పరికరాలు, విమానాలు, ఇతర శకటాల నిర్దుష్ట స్థితిని గురించి కూడా శ్రద్ధ వహించడము మున్ముందుకైనా మంచిది. లోటుపాట్లు ఎక్కడైనా కనిపించినప్పుడు కమిటీలను వేసే తత్వం వదులుకొని కార్యరంగంలోకి దూకే తత్వాన్ని మనం అలవరచుకోవాలి.

దేశప్రాదేశిక సమగ్ర రక్షణ దీక్షలోవుండి దుర్మరణం పాలైన 5గురు భారత ఉన్నత సైనికాధిపతులకు జోహార్లర్పిస్తూ వారి ఆత్మశాంతికై భగవానునికి అంజలిస్తున్నాం.

శాంతిప్రియుడు కెన్నడీతో సమిలావని నివాళి

న్యూఢిల్లీ, నవం 23

ప్రెసిడెంట్ కెన్నడీ హత్యావార్త నేటి ఉదయం యావత్ భారతావనిలో పరివ్యాప్తమై దేశ ప్రజల్ని దిగ్భ్రాంతుల్ని చేసి విచార సాగరంలో ముంచివేసినది.

ఢిల్లీలోనూ, రాష్ట్ర రాజధానులలోను శ్రీ కెన్నడీ గౌరవార్థం ప్రభుత్వ భవనాలపై పతాకాలు సగం వరకు దించబడినవి.

ఢిల్లీకి కెన్నడీ హత్య వార్త అందిన తక్షణమే రాష్ట్రపతి రాధాకృష్ణన్‌ను, ప్రధానమంత్రి నెహ్రూను నిద్ర నుండి లేపి ఆవార్త తెలియజేయగా వారు తీవ్ర విచారాన్ని వ్యక్తపర్చారు.

వ్యక్తిగత కారణాల వల్లనూ, అంతర్జాతీయ కారణాల వల్లనూ ప్రెసిడెంట్ కెన్నడీ మరణవార్త తనకు తీవ్ర విచారాన్ని, దిగ్భ్రాంతినీ కలిగించినట్లు ప్రధానమంత్రి నెహ్రూ నేడిక్కడ వ్యక్తపర్చారు.

శ్రీ నెహ్రూ తమ కార్యాలయంలోనికి ప్రవేశిస్తున్నప్పుడు ప్రెసిడెంట్ కెన్నడీ హత్యపై వ్యాఖ్యానించవలసినదిగా కోరగా ఆయన ఇలాఅన్నారు "ఎవరు ఏమి చెప్పగలరు? ఘోరమైన సంఘటన జరిగినది.అర్ధరాత్రి ఈవార్త వినినప్పుడే నేను దిగ్భ్రాంతి చెందాను దీని పరిణామాలు చాలా తీవ్రంగానే ఉంటాయి."

అంతర్జాతీయసంబంధాలపైఈసంఘటనపడైనా ప్రభావంకలుగుతుందాఅని ప్రశ్నించగా, కెన్నడీ అనుసరించిన విధానాలే కొనసాగగలవని తాము ఊహిస్తానని నెహ్రూ చెప్పారు.

"ప్రెసిడెంట్ కెన్నడీ లేని కారణాన కొంత ప్రభావం ఉంటుంది. ఈ ప్రత్యేక సంఘటన వల్ల పర్యవసానం ఎలాఉంటుందో చెప్పడం కష్టం, రెండు విధాలా ఉండవచ్చు. ఆయన విధానం కొనసాగుతుందనే నేను భావిస్తాను. ఏది ఎలాగున్నా వ్యక్తిగత కారణాల వల్లా, అంతర్జాతీయ కారణాల వల్ల ఆయన మరణ వార్త మాకు తీవ్ర విచారాన్ని, దిగ్భ్రాంతినికలిగించింది"

రాష్ట్రపతి సానుతాపం

ధైర్య సాహసోపేతుడూ, విచక్షణా పరుడైన ప్రెసిడెంట్ కెన్నడీపై సల్పిన కిరాతకదాడి తమని తీవ్రంగా దిగ్భ్రాంతపర్చినదని, రాష్ట్రపతి రాధాకృష్ణన్ శ్రీమతి కెన్నడీకి పంపినసందేశంలో తమ విచారాన్ని సానుభూతిని వ్యక్తపర్చారు.

ప్రెసిడెంట్ కెన్నడీమృతి అనంతరము అధ్యక్షుని అధికార బాధ్యతలు స్వీకరించిన శ్రీ లిండన్ జాన్సన్‌కు మరో సందేశం పంపుతూ డా॥ రాధాకృష్ణన్ అమెరికన్లకు తమసానుభూతిని తెలియజేశారు.

రాష్ట్రపతి రాధాకృష్ణన్ శ్రీమతి జాక్విలన్ కెన్నడీకి పంపిన సందేశంలో ఇంకా ఇలా పేర్కొన్నారు.

ప్రెసిడెంట్ కెన్నడీపై జరిపిన రాక్షసచర్య మాఅందర్నీ దిగ్భ్రాంతుల్ని చేసింది. నేను అమెరికాలో ఉన్నప్పుడు ప్రపంచశాంతిపట్ల ఆయనకుగల ఆందోళన, ఆయన సౌమనస్యం తెలుసుకొన్నాను.

మానవస్వేచ్ఛా సాధనాకృషిలో ఆయన వీరుడుగా మరణించారు. ఆయన సేవలు చిరకాలం జ్ఞాపకము చేయబడుతాయి. మీకు ఇది మీహృదయ విదారకమైన సంఘటన. అయితే మీరుధైర్యాన్ని, సమానాన్ని అలవర్చుకోగలరని నేను మనసారఆశిస్తున్నాను దేశాలకుమాదిరిగానే వ్యక్తులకు కూడా ఇవి పరీక్షాసమయాలు ఇది మీకూ, అమెరికాప్రజలకు అలాటిదే ప్రపంచంలోని వేలాదిప్రజలు మీ విచారాన్ని పంచుకోడం మీకుకొంత ఊరట కలిగించవచ్చు. మీ పిల్లలకు నాసానుభూతి"

రాష్ట్ర అసెంబ్లీ జోహార్లు

హైదరాబాదు, నవం 23

ఒక హంతకుడి చేతుల్లో మృత్యువాతపడ్డ ప్రెసిడెంట్ కెన్నడీ మరియు కాశ్మీరులో భారత ఉన్నత సైన్యాధికారులు మరియు వైమానిక దళాధికారులు విషాదపరిస్థితుల్లో నిన్న మృతిచెందినందుకు ఆంధ్ర ప్రదేశ్ అసెంబ్లీ నేడు తన అత్యంత తీవ్ర సంతాపాన్ని వ్యక్తపరిచినది.

ప్రపంచ శాంతి వర్ధనకు సమైక్యతా సాధనకు ప్రెసిడెంట్ కెన్నడీ చేసిన మహోన్నత కృషికి సభా నాయకులు శ్రీ నీలం సంజీవరెడ్డి, సభాపతి శ్రీ బి. వి. సుబ్బారెడ్డి, ప్రతిపక్ష నాయకుడు శ్రీ పుచ్చలపల్లి సుందరయ్య మరియు ఇతరపార్టీల నాయకులు జోహార్లు అర్పించారు.

ప్రెసిడెంట్ కెన్నడీ మరియు ఐదుగురు భారత సైనిక, వైమానిక దళ అధికారులు అయిదుగురి మృతిపట్ల వారి కుటుంబాలకు అత్యంత విచారాన్ని వ్యక్తపరిచే ఒక సంతాప తీర్మానాన్ని సభానాయకులు ప్రతిపాదించగా సభ ఆమోదించినది.

సభ్యులు ఒకనిమిషం పాటు నిలుచుని మౌనాన్ని పాటించారు. అమెరికా ప్రెసిడెంటు మరియు భారతీయ అధికారుల స్మృతికి గౌరవసూచకంగా అరగంట సేపు సభను వాయిదా వేశారు.

తీర్మానాన్ని ప్రతిపాదిస్తూ, చిన్న వయస్సులోనే ఒకగొప్పదేశానికి అధ్యక్షుడుగా అయిన మూడేండ్ల లోపునే శ్రీ కెన్నడీ మరణించడం విషాదకరమనీ శ్రీ సంజీవరెడ్డి అన్నారు. నాగరికతకు ప్రఖ్యాతిచెందిన ఒక దేశంలో అలాంటి సంఘటన జరగడం మరింత శోచనీయమనిఆయనఅన్నారు. రష్యా సహకారముతో ప్రపంచ శాంతి సాధనకు కృషిచేస్తున్న కెన్నడీ ఈదళంలో మరణించడం దురదృష్టకరమన్నారాయన.

అయిదుగురు భారత సైనిక,వైమానిక దళాధికారులు మరణించడం దేశానికి పూరించజాలని నష్టమని శ్రీ రెడ్డి అన్నారు.

శ్రీ పి. సుందరయ్య

అమెరికన్లతో, వారి పాలనా వ్యవస్థతో తమకు పెక్కు విభేదాలున్నప్పటికీ, నీగ్రోల పౌరహక్కుల రక్షణకు ప్రెసిడెంటు కెన్నెడీ నిర్వహించిన పాత్ర మహోన్నతమైనదని తాము గుర్తిస్తామనీ ప్రతిపక్ష నాయకుడు శ్రీ పుచ్చలపల్లి సుందరయ్య పేర్కొనించారు.

తెన్నేటి విశ్వనాథం

ప్రపంచ వ్యవహారాల్లో ముఖ్యముగా అణ్వస్త్రపరీక్షల నిషేధ ఒప్పందంపై సంతకం చేయడానికి సంబంధించి ప్రెసిడెంట్ కెన్నడీ ప్రముఖమయిన పాత్ర నిర్వహించాడనీ, అంతేకాకుండా మన భూభాగంపై చైనా దురాక్రమణ జరిపినప్పుడు శ్రీ కెన్నడీ సింహంలా గర్జించి, యావత్ సహాయం చేయడానికి వాగ్దానం చేసినందుకు భారతీయుల మయిన మనమంతా ఆయనకు ఋణపడి ఉన్నామనీ నేషనల్ డెమోక్రాటికు పార్టీ నాయకుడు శ్రీ తెన్నేటి విశ్వనాథం తమ సానుతాపాన్ని వ్యక్తపర్చారు.

బి, వి సుబ్బారెడ్డి

ఒక ప్రపంచ పురుషుని, మరియు దేశములోని అయిదుగురు ఉన్నత సైనిక, వైమానిక దళాధికారులను మనం పోగొట్టుకున్నామనీ, అందువల్ల భారతదేశానికి ప్రత్యేకంగా ఇహలోక విచారకరమైన రోజనీ సభాపతి శ్రీ బి. వి. సుబ్బారెడ్డి అన్నారు.

శ్రీ నాగభూషణం, శ్రీ రాచంద్రరావు, దేశపాండే మరియు శ్రీ వావిలాల గోపాలకృష్ణయ్య కూడా ఈ సందర్భంలో ప్రసంగించారు.

బ్రిటిష్ రాణి, ప్రధాని సంతాపం

లండన్‌లో కెన్నడీ హత్య చేయబడ్డట్టు వార్త అందగానే బ్రిటిష్ రాణి ఎలిజబెత్ మరియు ప్రధానమంత్రి శ్రీ హ్యూమ్ ప్రెసిడెంట్ కెన్నడీ కుటుంబానికి సంతాపసందేశాలు పంపించారు.

నాసింగ్ పిధి నెంబరు 10 నుండి ఈ కింది ప్రకటన వెల్వడినది: "అమెరికా అధ్యక్షుడు కెన్నడీ హత్యచేయబడ్డట్టు తెలిసినవార్త ప్రధాన మంత్రికి తీవ్రదిగ్భ్రాంతినీ, భయంకలిగించింది"

లేబర్ పార్టీ నాయకుడు శ్రీ హరోల్డు విల్సన్ ఇలా అన్నారు: "ఇట్టి రాక్షస చర్యపట్ల మనతీవ్ర భయాన్ని దేశ ప్రజల తరఫున వ్యక్తపరుస్తున్నాను".

విన్‌స్టన్ చర్చిల్

యుద్ధకాల ఫ్రిటన్ ప్రధాన మంత్రి సర్ విన్‌స్టన్ చర్చిల్ తమ విచారాన్ని ఇలాతెల్పారు: "ఈరాక్షస చర్యవల్ల ఒక గొప్ప రాజనీతిజ్ఞుడు, వివేకి, సాహసి మనమధ్య నుండి వేరుచేయబడ్డాడు. అమెరికాకు మరియు ప్రపంచానికి ఈనష్టం అనంతం".

జనరల్ డీగాల్

జనరల్ డీగాల్ తమసంతాపాన్ని ఈ కింది మాటల్లో వ్యక్తపరుస్తున్నారు: "తన కర్తవ్య నిర్వహణలో దేశసేవా ప్రయత్నంలో ఒక వీరునివలె ప్రెసిడెంట్ కెన్నడీ మరణించాడు. కెన్నడీ మహోత్కృష్టమై ఆదర్శానికి ఫ్రాన్స్ ప్రజల తరఫున నేను జోహార్లు అర్పిస్తున్నాను".

విజయలక్ష్మి పండిట్

ఐక్యరాజ్య సమితిలోని ఇండియా శాశ్వత ప్రతినిధి శ్రీమతి విజయలక్ష్మి పండిట్ తమ తీవ్ర విచారాన్ని ఇలా తెలియజేస్తున్నారు:

"ఆకస్మికమైన, మరియు తీవ్ర విషాదకరమైన ప్రెసిడెంట్ కెన్నడీ మరణం యావత్ ప్రపంచాన్ని దిగ్భ్రాంత పరిచినది. ఆయన మృతివల్ల మనమంతా దరిద్రులమైపోయాము. ఇంతకన్న ఘోరం మరొకటి ఉండదు. శ్రీమతి జాక్విలన్ కెన్నడీకి, వారి కుటుంబానికి, మరియు అమెరికాజాతికి భారతప్రతినిధివర్గం తరఫున సానుభూతిని, తీవ్రవిచారాన్ని తెలియజేస్తున్నాను".

ప్రెసిడెంట్ టిటో

ప్రెసిడెంట్ కెన్నడీ హత్యావార్త అందిన తక్షణమే బెల్‌గ్రేడ్‌లోనిఅమెరికా దౌత్య కార్యాలయానికి తన సంతాపాన్ని యుగోస్లేవ్ అధ్యక్షుడు టిటో టెలిఫోన్ ద్వారా తెలియజేశాడు. మార్షల్ టిటో ఇటీవలనే ప్రెసిడెంట్ కెన్నడీని 'వాషింగ్టన్'లో కలుసుకొన్నారు.

బ్రిటన్ మాజీ ప్రధాని అట్లీ

బ్రిటన్ మాజీలేబర్ ప్రధానమంత్రి వరల్ అట్లీ తమ విచారాన్ని వ్యక్తపరుస్తూ, "ఇది నిజంగా భయానకరమైన, విషాదకరమైన సంఘటన. ఆయన దూరదృష్టిగల, సాహసోపేతుడు. గొప్ప పనులు చేయగలిగేవాడు" అని ప్రస్తుతించాడు.

పోప్ పాల్

కెన్నడీమృతిపట్ల విచారాన్నివ్యక్తపరుస్తూ, ఆయన"గొప్పరాజనీతిజ్ఞుడు" అని పోప్ పాల్ అన్నారు.

ప్రపంచ ప్రజల స్వాతంత్ర్యానికి, శాంతికోసం చేస్తూండిన కృషి కెన్నడీ త్యాగంవల్ల ఫలవంతం కావాలనిమేము భగవానుడిని ప్రార్థిస్తున్నాము. ఆయన అమెరికా ప్రథమ కాథలిక్ అధ్యక్షుడు అని పోప్ అన్నారు.

....—

విద్యా బోధకాలుగా చలన చిత్రాల ఉపయోగం

మద్రాసు ముఖ్యమంత్రి భక్తవత్సలం అభిభాషణ

మద్రాసు, నవం 23

మద్రాసు నగరంలో అమెరికా సమాచార కార్యాలయం వారు విజ్ఞాన దాయకమైన "అపూర్వ" చలనచిత్రాలను చూపుతున్నందుకు ముఖ్యమంత్రి శ్రీ ఎం. భక్తవత్సలం యు. ఎస్. ఐ. ఎస్. వారిని మెచ్చుకొన్నారు.

గత రాత్రి అమెరికా సమాచార కార్యాలయం లిటిల్ థియేటర్‌లో మద్రాసు ముఖ్యమంత్రికి, "పిలాసఫర్స్ జర్నీ" అనే రాష్ట్రపతి రాధాకృష్ణన్ అమెరికా యాత్రాచిత్రాన్ని "సమస్యలూ, పంపకాలూ" అన్న రాష్ట్రపతి టెలివిజన్ ఇంటర్వ్యూ చిత్రాన్ని ప్రత్యేకంగా చూపిన సందర్భంలో శ్రీ భక్తవత్సలం ఇట్లా ప్రశంసించారు. ఈటెలివిజన్ ఇంటర్వ్యూను అమెరికన్ బ్రాడ్‌కాస్టింగ్ కంపెనీ ఎలిసి వారు జరిపారు. ఈ ఫిల్ముల్లను మద్రాసు ఫిల్ముసొసైటీ, అమెరికా సమాచార కార్యాలయంవారూ కలిసి చూపారు. ఈ ప్రత్యేక ప్రదర్శనానికి వంద మందికి పైగా ఆహూతులు వచ్చారు.

ప్రదర్శనాంతంలో శ్రీ భక్తవత్సలం ప్రసంగిస్తూ, ఈ రెండు చిత్రాలనూ పిందుకు యు. ఎస్. ఐ. ఎస్. గారికీ, మద్రాసు ఫిల్ము సొసైటీవారికీ కృతజ్ఞత తెలిపారు. యు. ఎస్. ఐ. ఎస్. వారి చిత్రాలు విద్యాబోధన విలువ కలవని ఈ సందర్భములో ఆయన అన్నారు.

పోస్ట్ టెలిగ్రాఫ్ సర్వీస్‌ల ఆధునికీకరణ

న్యూఢిల్లీ, నవంబర్ 23

పెరుగుతున్న దేశప్రజల అవసరాల అనుసరించి పోస్టు మరియు టెలిగ్రాఫ్ సౌకర్యాలు మన దేశంలో ఆధునికం చేయబడుతున్నదని కేంద్ర మంత్రి ఎ. కె. సేన్ తెలిపారు.

కేంద్ర పోస్టు మరియు టెలిగ్రాఫ్ అడ్వయిజరీ కౌన్సిల్ రెండు రోజుల సమావేశాన్ని ప్రారంభిస్తూ బెంగ్లూర్‌లోని ఇండియన్ టెలిఫోన్స్ పరిశ్రమ పోస్టు అండ్ టెలిగ్రాఫ్ సౌకర్యాల ఆధునికీకరణకు తోడ్పడుతున్నదని శ్రీ సేన్ తెలిపారు. టెలిగ్రాములు అర్థంకాటుఅయినా కాకపోయినా చేసిన మూడు గంటల లోగా అందునటుల చర్యలు తీసుకోబడుతున్నాయని పిరన్నారు.

డాకాలో 8గంటల సేపు ఇండియన్ ఏర్‌లైన్స్ డకోటా నిలుపుదల

అగర్తలా, నవం 23

నిన్న డండం విమానాశ్రయమునుండి అగర్తలాకు బైలుదేరవెళ్ళిన ఇండియన్ ఏర్‌లైన్స్ డకోటా విమానము నేటి ఉదయం బలవంతాన ఢాకాలో దింపివేయబడింది. ఈ విమానము 21 మంది ప్రయాణికులతో ఉదయం 10 గంటలకు డండం నుండి బైలుదేరింది. ఢాకా విమానాశ్రయంనుండి అందిన వైర్లెస్ సందేశాలాధారంగా ఢాకాలో 11 గంటలకుదిగింది.

అక్కడ 8 గంటలసేపు ఆ విమానాన్ని విమానాశ్రయాధికారులునిలిపి ఉంచారు. పిమ్మట సాయంత్రం 6.55 లకు దాని ప్రయాణానికి అనుమతించారు.

ఇటువంటి సంఘటనే ఆరునెలల క్రితం ఒకసారి జరిగింది గాని అప్పట్లో ఐ.ఏ.సి. ప్యాసింజర్ విమానం ఒక్క గంట మాత్రమే నిలిపివేయబడింది.

వరంగల్ మున్సిపల్ కౌన్సిల్ సమావేశంలో గలభా

అధ్యక్షునితో సహా 14మంది వాకౌట్: నియామకాల ఉపసంఘాన్ని రద్దుచేస్తూ మిగిలినవారి తీర్మానం

వరంగల్, నవం 23

వరంగల్ మున్సిపాల్టీ నియామకాల ఉపసంఘాన్ని రద్దుపరచాలని కోరుతూ వరంగల్ మున్సిపల్ కౌన్సిల్‌కు చెందిన 21 మంది చర్చకు మున్సిపల్ కౌన్సిల్ సమావేశం ఏర్పాటు కావాలని రిక్విజిషన్ తెచ్చినందున నిన్న హనుమకొండలో మున్సిపల్ కౌన్సిల్ సమావేశం జరిగింది. అధ్యక్షుడు శ్రీ పి. ఉమారెడ్డి అధ్యక్షత వహించారు. ఉపసంఘ సభ్యులు తమ అధికారాలను దుర్వినియోగ పరచారన్న ఆరోపణలతో ఉపసంఘం రద్దును కోరడం జరిగింది.

ఈ సమావేశంలో చర్చ తీవ్రరూపం తాల్చింది. దానితో అధ్యక్షుడు శ్రీ ఉమారెడ్డి తనవర్గం 14 మందితో కలిసి వాకౌట్ జరిపారు. కౌన్సిల్ సమావేశాన్ని నిలుపుదల చేస్తున్నట్లు ప్రకటించారు కూడా.

మిగిలిన 18 మంది కౌన్సిలర్లు ఉపాధ్యక్షుడు శ్రీ అదవాల సత్యనారాయణ అధ్యక్షతన సమావేశమై నియామకాల ఉపసంఘాన్ని రద్దుపరుస్తూ తీర్మానించారు. దానిస్థానే నూతన ఉపసంఘాన్ని నియమించే అధికారం శ్రీ మోహన్‌రావుకు ఇస్తూ కూడా తీరు తీర్మానించారు.

వరంగల్ మున్సిపల్ కౌన్సిల్‌లో సభ్యుల సంఖ్య 34. నిన్నటి సమావేశానికి 33 గురు హాజరయ్యారు.

సేద్యపు నీటి సౌకర్యాలూ, విద్యుచ్ఛక్తి వ్యవహారాలు

కేంద్ర మండలి సమావేశం

న్యూఢిల్లీ, నవం 23

నదీలోయ ప్రాజెక్టుల నిర్వహణలో ఎదుర్కొవలసి వస్తున్న ఇబ్బందులను నివారించేందుకు సేద్యపు నీటి సౌకర్యాలు, విద్యుచ్ఛక్తి వ్యవహారాల కేంద్ర మండలి కొన్ని సిఫార్సులు చేసింది. నాలుగు రోజులపాటు న్యూఢిల్లీలో జరిగిన యీ మండలి సమావేశం మొన్నటితో సమాప్తమయింది.

ప్రస్తుత ఎక్కౌంటింగు, ఆడిటింగు పద్ధతి పాతకాలపు పద్ధతిఅనీ, యంత్రాలనుపయోగిస్తూనూ, రోజుకు ఒకటి కంటె ఎక్కువ మిప్పులలో పనిజరుగుతున్న ప్రస్తుత కాలంలో సేద్యపు నీటి సౌకర్యాల కల్పన, విద్యుదుత్పాదన పథకాలను సమర్థంగానూ, సత్వరముగానూ అమలుజరిపేందుకు యీ పద్ధతి అనువైనది కాదనీ యీ మండలి అభిప్రాయపడింది.

ప్రస్తుతఎక్కౌంటింగు, ఆడిటింగుపద్ధతిలోస్వల్పమార్పులవల్ల పరిస్థితి మెరుగవదనీ, పెద్దమార్పులే చేయవలసి వుందనీ, యీ విషయాన్ని కూలంకషంగా పరిశీలించేందుకు ఒక ఉన్నతాధికార సంఘాన్ని ప్రభుత్వం వీలైనంత త్

గోలకొండ పత్రిక
వ్యాసానుబంధం

ఆదివారము * 24-11-1963 * హైదరాబాదు

అజ్ఞాతకవి విశేషరుడు:

అష్టావధాని ముదివర్తి రామకృష్ణరాయలు

ఒకప్పుడు ని ద్రాణమైయున్న తెలంగాణములో నివురు గప్పిన నిప్పుముక్కలవలె ప్రాభవైదు ష్ట వి భూషితులైన దిగ్దంతులవంటి కవి పండిత ప్రకాండులు మెండుగా నుండియుండిననూ, రాజ గౌరవముగానీ ప్రజాదరణముగానీ లేక వారి కావ్య రచనా పరిశ్రమ భస్మపుంజములో ప్రవేశిన హోమమువలె, బురదలో జోసిన పన్నీరువలె వ్యర్థమై ధరణిలో జాచిన ధనరాశి మాడ్కి నామమాత్రావ శిష్టమైపోయినది.

అట్టి అవిజ్ఞాత కవి కోవిదుల కావ్యములందలి వంశాచారమకరంద మధురిమ నాంధ్రలోకము నెదుట నుంచుట ఆంధ్రవిద్వత్కవిత ల్లజుల కర్తవ్యమై యున్నది.

నిజాము రాష్ట్రమున ప్రథమాంధ్ర మహాసభ జరిపించి ఆంధ్రదేశ చరిత్ర పుటలలో సువర్ణాక్షరాలతో లిఖింపందగి ప్రసిద్ధికెక్కిన మెదకు జిల్లాలోని ఆ దోలుతాలుక కేంద్రం జోగిపేటకు వాధుఁడగు "శ్రీ మజ్జోగినాథు చరిత్రము"ను విరచించి అపార పారావార సద్యశాంధ్ర కవితా రంగమున నిష్కళంక కమనీయ రమణీయ కవిత్వ వైభవుఁడై కాలగర్భమునఁ గలిసిపోయిన కవికుల తిలకుండు శ్రీ వత్స సగోత్రుండు, కొండలరావు రాగమాంబికల స్వీకృతవరనందనుండు, దూపాటి రత్నమార్యుని శిష్యుండు ముదివర్తి రామకృష్ణరాయ నామధేయుండు తరిగొప్పలనివాసి. ఇయ్యది వర గల్లు జిల్లాలోఁ జనగామకు సమీపమునసున్నది. ఇమ్మహాకవి వతంసుండు "శ్రీమజ్జోగినాథ చరిత్రము"న తన వృత్తాంతం బీవిధంబుగాఁ జెప్పుకొనెను.

"శ్రీవత్స సద్గోత్ర సింధువందుదనుంచి వెలసేని సత్కాంతి నెగడె ధరణి కొండల రావనుకో విదవర్యుడు రాగమాంబ వరించె రక్షిఁ దనర వారికి స్వీకృత వరనందనుండను రామకృష్ణారాయ నామకుండ నైజోగినాథుని నవ్యచరిత్రము పద్య కావ్యముఁ జేసి ప్రభలినాడ...."

కాని ఆ శ్వాసాంత గద్యలలోఁ "శ్రీవత్స సగోత్ర పవిత్రాపస్తంబ సూత్ర, రాఘవార్య పౌత్ర, నృసింహరాయ పుత్ర, చూడమాంబికా గర్భశుక్తిముక్తాఫల రామకృష్ణరాయ ప్లావధానినిచే కల్పింపంబడిన...." అని యుండుటచేఁ జూడమాంబికానృసింహరాయల కన్న కుమారుఁడై రాగమాంబా కొండలరావులకు దత్తపుత్రుఁడైనట్లు తెలియుచున్నది.

కనిన, పెంచిన ఉభయత్ర-తల్లిదండ్రులయెడ సమానభక్తి ప్రపత్తులు గలవాడై గ్రంథారంభమున పెంచిన వారియు, ఆ శ్వాసాంత గద్యలలోఁ గన్నవారియు వశ నామముల పేర్కొనియున్నాడు.

అట్టి యాంధ్రకవి పండిత మండల మండనుండగు రామకృష్ణరాయ కవి స్థానిక వర్తక వర్యుల ప్రోత్సాహ ప్రేరేపణలచేఁ దానీ గ్రంథమును రౌద్రినామ సంవత్సర కార్తీక శుద్ధ పంచమి వరకు పూర్తి గావించినట్లు చెప్పికొనినాడు. వంశక్రముఖులపేర్ల వల్లనూ, ఆతని సంతరించిన వృద్ధమనీషులిప్పటికిని యుండుటచేతనూ నేటికి 45 సంవత్సరముల క్రిందటి వాడని తెలియుచున్నది.

పూర్వ కవి సాంప్రదాయానుసారముగా నిరు పూర్వక విస్తుతి, శుకవినింద, వంశానుక్రమ డిక, షష్ట్యంతములు మున్నగునవి యథారీతిగా నున్నవి. పూర్వ కవి స్తుతిలోఁ సంస్కృత కవులలోఁ వ్యాస, దండి, భారవి, కాళిదాసు, భవభూతి, బాణులదలఁచి, తెలుఁగు కవులలోఁ నన్నయ్య తిక్కన పోతనలనుమాత్రమే పేర్కొనియున్నాడు.

నన్నయార్యునివలె ప్రసన్న కథాకలితార్థ యుక్తితోడనూ, తిక్కనవలె అలంతి యలంతి లేట తెలుగు మాటలతోడనూ రచించి పోతనను పోలి, "ఇమ్మను జేశ్వరాధముల" కంకిత ముగా నొసంగక అష్టాదశవర్ణనములతోఁ గూడి నవరసాలంకారభరితమై చదివిన కొలఁది చవులూరు నట్లొనర్చుచున్న శ్రీమజ్జోగినాథు చరిత్రమును శ్రీ జోగినాథునకే అంకితమిచ్చెను.

కవి కల్పిత కావ్యమనిఁ జేర్కొనినను కేవల కృత్రిమ రత్నము కాదు. రామరాజ భూషణునివలె మిత్రమ కథగాఁ బ్రవాసెను. సంగ్రహముగాఁ గథాంశమిది.

"ఒకనాడు శంకరుడు శాంకరి తోడఁ గేళి గృహమునందు విలాసముగాఁ రహస్య క్రీడలో నుండగాఁ శని ప్రవేశించిన శివుఁడు కోపించి పంపించుట. శనియలిగి దాక్షాయణిని దక్షాధ్వరమున యోగాగ్నిని దగ్ధమగునట్లు చేయుట. భోగిభూషణుండు సంసారమును రోసిత్యాగియై జోగియై దేశదేశములు తిరుగుచు వైక్రాంత పర్వతగుహలో (జోగినాథు పర్వతమునకు వైక్రాంత పర్వతమనియును నామాంతరములు) సమాధినిష్ఠుండై యుండుట. ప్రమథగణములు పార్వతికి పరమశివునిపై ప్రణయము ప్రభవింపఁజేయుట. మన్మథ దహనము. గంగాధరుండు గిరిజనువలచి నప్రస్తుతులను సంధానకర్తలుగాఁ హిమవంతుని కడకు వధూనిశ్చయమునకుఁ బంపుట బ్రహ్మాండాద్రులీ పర్వతముపై పార్వతీ పరమేశ్వరుల కళ్యాణముఁ జేయుట. చివరకు అక్కడనే గలిగిన గగనంబుఁ జేరినాడు

చిలుకల కొలికి నీ చిన్నారి పలుకులు
గనికాదె శుకములు గాచెనదవి
మెయిలీగెనునుకాంతి మెరుపెక్కుటుం
గాంచి
విద్యుల్లతలు మేఘవితతిదూరె
హరి మధ్య నీమధ్య మల్లాడుటలుగని
సింగములుగుహ లందు చేరెనహహా
చిగురుటాకులు నీహస్త చింతనమున
మావులందున జేరఁగాఁ మరులు
కొనియె
వేణిగిని నాగుపాములు వెరచిపుట్ట
లందు నివసింపదలఁచె లక్ష్యత్వమెదలి"

ఈ పద్య రత్నము హృద్యముగా నుండి నన్నెచోడ కవి రాజవిరచిత కుమార సంభవపంచమాశ్వాస పార్వతీ విరహవేదన ఘట్టములోని "బాల నీవేనలి కాలోరగంబని" అను పద్యమును స్ఫురింపఁ జేయుచున్నది.

బాలేందు ధరుండు కాషాయాంబరంబులు ధరించి
ఏటికి వెండికొండ యిక నేటికి
యక్షుడు సఖ్య మేటికిన్
ఏటికి నందికేశ్వరుఁడి కేటికి
బంధువు లాప్తవర్గముల్
ఏటికి సర్వసంపదలు, ఏటికి
భృత్యులు చండికాదులున్
ఏటికి తీర్థయాత్రలకు నేగెద
కాలము తీరునంతకున్"

అని బయలుదేరి నీరంధ్రి నిబిడాంధకార బంధురంబగు నొక ఖండపరశుఁడు మదినిండు కొలుపు అగ్ని ప్రదక్షిణ మాచరించెడు వేళ కేలునంటిగ హృదిగలుకొల్పు
ఏడు అడుగులు పెట్టుచు వేడుకలర
నొకరినొక్కరు చూతురు నోరగాను
వేదమంత్రాదు లెల్లను వినుచునుండి
పాయరింతైన హృదయము
పతియు సతియు.

ఇట్టి సర్వసామాన్యమైన పదములచేఁ గన్నుల యెదుట దృశ్యములను ప్రత్యక్షీకరింపఁ జేయుట మీతనికి వెన్నతోబెట్టిన విద్య. కావునే పై పద్యము స్వాభావిక హావభావ విలాసాది వర్ణనలతో గూడి కన్నులకు గట్టినట్లుండి చిన్న చిన్న పదములతోఁ జెప్పవలసిన భావములను ముక్కుసూటిగాఁ జక్కగాఁ జిక్కగాఁ దొంకతిరుగుడులేక చిత్రములు చిత్రించుట కనుకూలముగా నున్నది.

ఇయ్యది రెండాశ్వాసములు కలిగి 329 పద్య గద్య మిశ్రితమగు చంపూ కావ్యము. ఇందు 87 వచనములు, 78 కందములు, 56 గీతములు, 58 సీసములు, 40 ఉత్పలమాలలు, 12 చంపకములు, 8 మత్తేభములు, 5 ఇతరములు కలవు. ఇందు దేశి పద్యముల సంఖ్య యధికముగా నుండుటచే నీతఁడు శివకవుల కోవకుఁ జెందినవాడని యనిపించుచున్నది.

లిఖితప్రాత ప్రతిలో నెడయెడగత, సంధి, పదగత, ఛందోగత దోషములు చాలా కలవు. ఇవి వ్రాయసకాని వాతలోని ప్రమాదములు కానోపును.

శ్రీ ముదివర్తి వారి కబృములు దృశ్య శ్రవ్య కృతులని రెండు తెరగులు. దృశ్య కావ్యములలోఁ "హైమవతీ పరిణయము, రసాల ఫలము, ద్రౌపతి గర్వాపహరణము, రామ పట్టాభిషేకము, అను నాటకములును, తిరుమంగయాళ్వారి చరిత్రము, సౌగంధికాహరణము, లక్ష్మణా పరిణయము, మనోరమా విలాసము, విశ్వామిత్ర విజయము, సాంఘోపాఖ్యానము అను యక్షగానములును, శ్రవ్యకావ్యములలోఁ హైదరాబాదు చరిత్రము, నాగమడుగుమహాత్మ్యము. అను చంపువులు, రామలింగేశ, యాదవశతకములునూ ఈతని యితర కృతులు. ఇవి యన్నియు ముద్రితములో కావో తెలియదు.

ఇట్టి సులభసుందర సుకుమార మనోహర శైలిలో వ్రాయబడిన "శ్రీమజ్జోగినాథు చరిత్రము" అఖండలక్ష్మీ సంపన్నులునూ, వదాన్యశేఖరులునూ అయిన వర్తక వరేణ్యులచేతనే త్వరలో సూర్యాలోకనభాగ్యం బొందగలదని యాశించెద.

వేయికంఠాల మ్రోత

నిండామునిగిన వానికివలె ఎక్కడిది?
మొండిబ్రతుకు భయమెక్కడిది?
ఉండదు నీతి ప్రజాధనాపహరులకు
కుండపోతవంటితలపోతఇదేయర్థార్థం!
జీవితపు గోడలు బీటలువారినా గుండె
చెదరదు
అబద్ధానికి టైటిల్ పేజీ అబద్ధమే-
ఇది నిజం
పిందెదిగుటకు- పువ్వువికసించాలిగా
పండురాలుటకు-పక్వమునకు
రావాలిగా
అంతిమ విజయానికి-కాలమేరాచబాట
నాయకత్వంలో గుట్టలెక్కినా-
గుళ్ళుచుట్టినా-నడకసాఫీ.
కాంతా కనకాల మోజులో-
పానీయాల విందులలో
వేకమేడలో-వేలపైకం తివాసీపరచిన
జీవితవలయ భ్రమణం-దుస్సాహసమే!
స్వార్థ నాయకత్వం-తేనెపూతకత్తి
రల్బరు బుడగతీరు-
వేయికంఠాల మ్రోతనుదిక్కరించి
గడ్డిపరకలూతగా ఈదేనామహా
సాగరం?
ఎక్కరా! సీజర్-నెపోలియన్-
అలెగ్జాండర్లు
ఏరి? హిట్లర్-స్టాలినులు-పేర్లేలేవే?
చరిత్రతాచాబా!
అందుకే అంతిమ విజయానికి కాలమే
రాచబాట!

—"రోహిణి"

శ్రీ యమ్. రంగకృష్ణమాచార్యులు

చిన్న పల్లెను తన పేరున జోగిపేటపురమును నిర్మింపఁజేసి రాజరాజేశ్వరుడై గ్రామ పశ్చిమ భాగమున నిల్పుట".

ఇందలి యితివృత్తము పురాణ ప్రసిద్ధమైన గాథయే. ఇందు యోగిగా నున్నపుడు పరమశివుండిచ్చటికే తెంచినట్లునూ, వివాహమిచ్చుటనే జరిగినట్లునూ వ్రాసిన భాగము మాత్రమే కల్పితము.

అంతియేగాక నిందులోగల నూతనాంశము శివపార్వతుల వివాహమునకు దేవతలకై తారకాసురుని వధించుటకుఁ గావలసిన సేనాని కుమార జననము కారణమని పురాణములు చాటుచుండగా, నిందు త్రినయనుండు త్యాగియై జోగియై కైలాసమును వీడి, దేశాంతరగామికాగా కైలాసము పాడువడిపోవ, ప్రమథగణములు విచారించియు, ఆలోచించి "గృహిణీ గృహ మూలంబు"అని నిశ్చయించి, బ్రహ్మాండాద్రి బృంగారక బృందంబులతోఁ గలిసి, హైమవతీ కైలాసపతులకు పరస్పరము వలపులు తొలకరింప జేసి, యోగిని భోగిగా మార్చి, కైలాసమునకు రప్పించుట. కథాగమనమున కాటంకము కలుగకుండగ సందర్భానుసారముగాఁ గరుడగంగా (మంజీరా నదికి యిచ్చటగల నామాంతరము) వృత్తాంతమును, జోగిపేట చరిత్రమును, వర్తకుల విదాన్యత్వమును, రాజా సదాశివరెడ్డి గాథయు నిందుల్లేఖింపబడినవి.

ఇది సులలిత సుకుమార సుందర పదజాలముతో నొప్పారుచుఁ దిక్కన సూరనలకబృములను దలపించుచు నాటకములోని సంభాషణలవలె పద్యముల నడకసాగినది. శని శంకరుని కడకు వచ్చి నమస్కరించి వినముఁడై నిల్చిన నిటలాడుండు.

"ఎక్కడినుండి యెక్కడికి నేగుచు
నుంటివి సూర్యపుత్ర, నీ
వెక్కడి కేలవచ్చితివి వీరలు కూరులు
ధర్మవర్తనుల్
ఇక్కడ నుండగాఁ దగవె ఈ విటు
రాకడ పాడిగాదనన్
బొక్కుచుఁ మ్రొక్కియిట్లనియె
భోరున నశ్రులు వెల్లిగొల్పుచున్."

శృంగారము ప్రతిపాదించు ఘట్టమున అనౌచిత్యమును చెంతకు జేరనీయక నిగ్రహము వహించినాడు. ఈశ్వరుఁడు సతీ వియోగమునకు విలపించుట.

గరిత నీముఖ కాంతిగని యోడి
నెలరేడు
సిగ్గున గగనంబుఁ జేరినాడు

గుహయందు" నివసించెను. అక్కడగల జోగిపేట పురవరము నిట్లు వర్ణించెను. అప్పురంబునగల రథుల విద్యా ప్రౌఢినలువను మెప్పింతు నవనిసురులు అప్పురంబునగల యఖిలక్షత్రియవరుల్ వరుశురాముని గెల్చు బాహుబలులు అప్పురవరమున యలరారు వైశ్యులు కిన్న కేంద్రుని కల్మి కిరియలగొనరు అప్పురవరము నయలరారుపాదజుల్లాలముఖాంత విభూతి నలరుచుండు రంభలనదల్చు వణ్యలు రాగ నృత్య గీతముల నొప్పి వేశ్యల కీర్తిగొనిరి జోగిపేట పురివర భోగములను మెప్పుగనచెప్పు శాస్త్రములెన్నెప్పు వడయ.

ఇయ్యది అతిశయోక్త్యలంకారముతో గూడి మనుచరిత్ర ప్రథమాశ్వాములోని అరుణాస్పదపుర పద్యమును విజయవిలాసము నందలి ఇంద్రపస్థపురస్థచాతుర్వర్ణ్య వర్ణన "తడబాటు గలదు" అను పద్యములలోని పదములను తారుమారుచేసి భావము నాసాంతము గ్రహించి వ్రాసినట్లున్నది.

ఇట్లిందు చూచిన కొలఁది ప్రతి పద్యమునకు మన పూర్వకావ్య ప్రబంధాదులగు కుమార సంభవ మనుచరిత్ర విజయవిలాసాదులలోని పద్యములకు పుత్రికలోఅనుకరణములోఁ దొరకును. మన్మథుఁడు మొదట వెరచినను తరువాత దేవతల ప్రేరేపణచే బల్కిన పొరుషోక్తులలో నొక్కటి మచ్చుకు.

పన్నగ భూషణుండెటుల
పారినవైనను మిన్ను దూరినన్
సన్నుతనూ రసాతలము
చాటుకు నేగిన బన్న మొందినన్
గ్రన్నన యాశమంబులను
గాంచిన నా పని తప్పబోవునే
సున్న మొనర్చి నాలిరుఁదు చూపెద
మా పెద చంద్రశేఖరున్"

విజయ విలాసమున చేమకూర వేంకటరాజు సుభద్రార్జునుల వివాహ ఘట్టమునకును ఇందలి పార్వతీ పరమేశ్వరుల వివాహ ఘట్టమునకును చాలా పోలికలు కన్పట్టుచు మన ఆంధ్ర వైదిక కుటుంబములలో జరుగు వివాహములను దలపించును.

ముత్యాలు పార్వతీ ముదిత
దోసిటబోసి
తాపోయ చండిక తలనువంచు
పార్వతి పోయగాఁ బంచబాణునివైరి
శిరమును వంచును శీఘ్రగతిని
మృగనేత్రి మోముపై మొలక
నవ్వులు పర్వ

సహస్ర గణమాలిక-వెల్లగొండ మహాదేవుఁడు

పాల్కురికి సోమనాథ మహాకవి పండితారాధ్య చరిత్రమును రచించెను. అయ్యది దేశి కవిత్వమునకును, ద్విపద కావ్యములకును మార్గదర్శకము. ఇట్టి యుత్తమ కృతిని బృహత్ప్రీతికతో నాంధ్ర గ్రంథమాలవారు 80 వ, పుష్పముగా వెలయించి చిరకీర్తికి పాత్రులైరి.

పండితారాధ్య చరిత్ర మహిమ ప్రకరణ మధ్యమమున సహస్రగణ మాలికా స్తవము విరాజిల్లుచున్నది. ఇందు ప్రమథగణములు, రుద్రగణములు, యోగాచార్యులు, అరువత్తుమువ్వురు,షోడశగణములు దశగణములు, త్రయోదశ గణములు పురాతన భక్తులు కలసి సహస్ర గణమాలిక యైనది.

మల్లికార్జున పండితారాధ్యుఁడు వెలనాటి చోడుని సభలో బౌద్ధులను జయించిన తర్వాత శివనిందవిన్న పాపము పోవుటకు నీగణ సహస్ర నామములు పఠియించెను. ఈమాలికా పఠన మత్యంత మహిమాన్విత మైనదని సోమనాథుఁడిట్లు చెప్పెను.

"అరయనీకృతి సారమగుచుచతుర్ధ
ప్రకరణ మధ్య సంకలితమై
వెలుఁగు
నవ్యగణ సహస్ర నామస్తవంబు
భవ్యముగ పఠించు ఫలలేశమునను.
నైహికాముష్మి కాద్యఖిల సంపత్స
మీహితాభీష్ట సౌఖ్యము లొందు
ననిన

బ్రమథ రుద్రాది పురాతన నూతన మహాగణాభి వర్ణనము లోకముల,

అని నవ్యగణ సహస్ర నామస్తవముచే తన కృతియైన పండితారాధ్య చరిత్రయే, చరితార్థమైనదని సోమనాథుఁడు భావించెను.

పండిత బండారు తమ్మయ్యగారి మధ్యన సోమనాథుని లఘుకృతులను ఒకచోటచేర్చి ప్రకటించిరి. శ్రీయుతులు నిడదవోలు వేంకట్రావు గారాలఘు కృతులను గూర్చియు, అందలి "సహస్రగణ మాలిక" మాహాత్మ్యమును గూర్చియు, డిసంబరు 1962 భారతిలో నిట్లు సెలవిచ్చిరి.

విజయనగర రాజ్యపాలకులగు వీర నరసింహరాయల కాలము నుండియు, నీమాలికా పఠనము జరుఁగుచున్నదనియు, రాయలు కూడా బాహ్మి ముహూర్తమున లేచి యారాధ్యులవారి నామావళి పఠించు వారనియు, మరియు తమ జనకులు కీ. శే. సుందరము పంతులవారు ఈ నామావళిని పారాయణముచేసి, యభ్యుదయము నొందుటతాము స్వయముగా నెరింగిన విషయమనిరి. గణమాలికా స్తవము మొదట పండితారాధ్యులవారే తమ చివరి కృతిగా సంస్కృతమున వెలయించుచు, తమ సమకాలికులైన మహాభక్తుల నామములందు చేర్చెననియు, తర్వాత తెలుఁగు కన్నడములలో పాల్కురికి సోమనాథుఁడు వ్రాసెననియు శ్రీ వేంకట్రావు గారభిప్రాయపడిరి.

గణమాలిక పేర్కొన్న పురాతన భక్తులలో బసవేశ్వరుఁడు చెన్న బసవఁడు మడివాలు మాచయ్య, కక్కయ్య, ఉడితడి మహాదేవి బెజ్జమహాదేవి, చిరుతొండనంబిమున్నగు నిగహానుగ్రహ సమర్థులైన మహాభక్త శిఖామణులందు వెల్లగొండ మహాదేవుఁడ ను భక్తుఁడు ను పేర్కొనఁబడెను.

వెల్లగొండ నామాంకితములైన గ్రామము లనేకములుగా నుండుటయు అందు నేయెల్లగొండలో నీ భక్తుఁడుండెనో తెలియ వచ్చెడిది కాదు. అరువత్తు ముప్వురు, పురాతనులలో తెలుఁగు జొమ్మయ్య ఒక్కఁడు మాత్రమే తెలుగు దేశమునకు జెందిన శివశరణుఁడని కన్నడిగులచే నూహింపబడుచున్నది కాని అది సరికాదు. వెల్లగొండ మహాదేవుఁడు, సత్యక్క, గంగాపురము బసవయ్య,వని పురి శంకరయ్యకొలిపాకమీరయ్య మున్నగువారు తెలుఁగు దేశమునకు చెందిన మహాభక్తులని చెప్పుటలో సంశయములేదు.

ఇఁక వెల్లగొండ మహాదేవయ్యనుగూర్చి విచారింతము. తెలంగాణా ప్రాంతమందలి మహబూబు నగరం జిల్లా కొల్లాపురము తాలూకాలో కృష్ణానది కారుమయిళ్ళ మేరన వెలుగొండయను గ్రామమున్నది దానికించుక దూరముననొక యెత్తైన పర్వతము కలదు దాని ప్రక్కన మరొక తెల్లని రాళ్ళుగల పర్వతమున్నది. ఈరెంటి సమ్మేళనము పానవట్టముతో కూడిన మహా శివలింగమువలె నుండి చూపరుల కద్భుతము గొల్పుచుండును. తెల్లని శిలాఖండములచే నొప్పారుట దీనికి వెల్లకొండయను పేరు సార్థకమగు చున్నది.

కొండపై రెండు కుండములు కలవు. అందొకటి పెద్దగాను మరొకటి మరీ చిన్నగాను ఉన్నవి. ఆ పరిసరములలో దేవాలయమున్న గుర్తు లనేకములు కన్పట్టును. అచ్చట ఒక్క భైరవుని విగ్రహము దాని కీవలావల స్త్రీ పురుష విగ్రహములు కన్పట్టును. ప్రాంతీయులీ

విద్వాన్ బెళగొంది మఠం వీరభద్రశర్మ

కొండను కొందరు బయ్యన్నగుట్ట యనియు, మరికొందరు మయ్యన్నగుట్ట యనియు, చెప్పుకొను వాడుక కలదు.

మహ + అన్న॥ మయ్యన్నగాను మయ్యన్న శబ్దము క్రమముగా బయ్యన్నగాను వికృతి రూపము ధరించిన దనుటలో సందేహము లేదు. పర్వతోపరి భాగమున నున్న స్త్రీ పురుష విగ్రహములు, వెల్లగొండ మహాదేవుఁడు మరియు ఆ మహా భక్తుని ధర్మపత్నికి సంబంధించినవై యున్న వే మో! వెల్లగొండచుట్టు పరిసర గ్రామములవారు, ఈబయ్యన్న పర్వతమును గూర్చి యెంతయో మహాభక్తి కన్పరచెదరు.

శివరాత్రి మున్నగు మహా పర్వదినసములలో నచ్చటికి వెళ్ళి స్నాన పూజాదులు కావింతురు రోగిష్ఠులైన మానవులకు, రోగ పీడితములయిన పంటచేలకు మయ్యన్న కుండములోని తీర్థము పరమౌషధముగా భావింపబడుచున్నది. మొక్కుబడులు చెల్లించుట, బిడ్డలకు మయ్యన్నయను నామములుంచుట నేటికిని జరుగుచున్నది. ఈ మొదలగు నిదర్శనములచే సహస్ర గణమాలికలోని వెల్లగొండ మహాదేవుఁడు నివసించిన స్థల మిదియే యని తోచకమానదు. మహిమ ప్రకరణమున మకుటాయ మానముగా నున్న వెల్లగొండ మహాదేవయ్యగారికథ ఇట్లు తెల్పబడినది.

వెల్లగొండ మహాదేవుఁడు వేకువ ఝామునసే లేచి, తుమ్మెదలు పుష్పమరందా పచయము గావింపకమున్న, పుష్పాడి రాల్పకయ మున్న, వివిధ పుష్పములను గోసి తెచ్చి నిత్య శివార్చన గావింపుచు భృత్యాచారము నెరపుచుండెను. ఒకనాడు పుష్పములను తెచ్చుటకయి మిక్కిలి యాతురతతో వెడలుచుండగా పాదములు శివార్చోపకరణములఁదగు లుటయు, తన్మహాపరాధమునకు శిక్షగా తనకుతానయి రెండు కాళ్ళను ఖండించుకొనుటయు జరిగినది. పండితారాధ్య చరిత్ర మీ సన్నివేశము నిట్లు వర్ణించెను.

"వంతయు జింతయు వరల బుష్పముల
కెంతయు సంభమా క్రాంతుఁడై
యరు గఁ
గాళ్ళు శివార్చోపకరణముల్
దాఁక
గాళ్ళను రెండు నఖుణము గుత్తు
లకుఁ
గడికండలు గఁగొట్టి కలుపంబు
పుట్టి
మృదుని ముందరవెట్టి మెరుపడిఁ
బెట్టి
భవమున కొరగట్టి ప్రతిలేని యట్టి
శివభక్తి దుదముట్టి చింత పోదట్టి"

ఇట్లు ఖండితములయిన పాదములను శివుని ముందటబెట్టి శివభక్తి గమ్యస్థానము చేరినదని నిశ్చింతుఁ

దేశంలో ద్రాక్షతోటల పెంపకం

మాధుర్యానికి పేరుగన్న ద్రాక్షపళ్ళ తోటలను మన దేశంలో యిప్పుడు విస్తృతంగా పెంచుతున్నారు.ఆంధ్రప్రదేశ్ మహారాష్ట్ర, మద్రాసు, మైసూరు రాష్ట్రాలలో ద్రాక్షతోటల విస్తీర్ణం క్రమేణా హెచ్చుతోంది. పంజాబు, ఢిల్లీ, హిమాచల ప్రదేశ్ల శీతోష్ణస్థితి ద్రాక్షతోటల పెంపకానికి ఎంతో అనువయినది. మేలయిన ద్రాక్ష రకాలను రూపొందించేందుకు ప్రస్తుతము విరివిగా పరిశోధనలు సాగుతున్నాయి. ఈపరిశోధనల ఫలితంగా, భారతదేశం ద్రాక్షపళ్ళ విషయములో త్వరలోనే స్వయం పోషకత్వాన్ని సాధించుకోనున్నది.

భారతదేశంలో యిప్పుడు పదివేల ఎకరాల విస్తీర్ణంలో ద్రాక్షతోటలు పెంచబడుతున్నాయి. ఈ పళ్ళకు నానాటికీ గిరాకీ హెచ్చుతున్నందున, మరింత హెచ్చువిస్తీర్ణంలో ద్రాక్షతోటలను వేయవలసి వుంది.

ఆంధ్రప్రదేశ్, మైసూరు, మద్రాసు రాష్ట్రాలలో ద్రాక్షతోటల పెంపకం లాభసాటివ్యాపారమని అనుభవము నిరూపిస్తోంది. ఉదాహరణకు, అనబ్-ఎ-షాహీ, పచ్చ ద్రాక్ష రకాలు సాలీనా ఎకరానికి 16 వేల కిలోగ్రాముల నుంచి 32 వేల కిలోగ్రాముల వరకూ దిగుబడి నిస్తున్నాయి. అలాగే భోక్రిరకం 14 వేల కిలోగ్రాములూ, బెంగుళూరు నీలము సాలుకు దాదాపు 5 వేల కిలోగ్రాములూ చొప్పున దిగుబడినిస్తున్నాయి. దాఖ్ రకం ద్రాక్షదిగుబడి కూడా గణనీయమే.

అందువల్ల, ద్రాక్ష తోటలను పెంచితే, తక్కువవిస్తీర్ణములో హెచ్చు దిగుబడిని సాధించవచ్చు. అంతేకాదు, వాటికి హెచ్చుధర పలుకుతున్నందున, ఆతోటలవల్ల ఆదాయం చాలా హెచ్చుగావుండి రైతుకు ఎంతో లాభమువస్తుంది. బాగా అభివృద్ధిచెందిన ద్రాక్షతోటలలో రైతుకు ఆదాయం సాలీనా ఎకరానికి 15 వేల రూపాయల నుంచి 30 వేల రూపాయలవరకూ వస్తోందంటే అది ఆశ్చర్యంగా లేదూ?

ద్రాక్ష రుచిని ఎరుగనివారుండరు.నిజంగా అది అమృతతుల్యమే. ఎంతో ఉత్తేజాన్నిచ్చి, శరీరానికి మంచి పోషణనిస్తుంది. వ్యాధిప్రతిఘటన శక్తి ఎక్కువ. సులభంగా జీర్ణమవుతుంది. ఇందులోచక్కెర పాలు, కాల్షియం, ఇనుమువంటి ఖనిజ పదార్థాలూ, విటమిన్లూ హెచ్చుగా వున్నాయి.

"అందని ద్రాక్షపళ్ళు పుల్లన"అని సామెత. ఎమైనా ద్రాక్షపళ్లులన్నీ పుల్లగా వుండవు. ద్రాక్షరకాలలో హెచ్చు భాగం తీపిరకాలే. వీటిని ఎండబెట్టి శాస్త్రీయ పద్ధతులలో దీర్ఘకాలం నిలవచేసవచ్చు.ద్రాక్ష నుంచి మదిరను కూడా తయారు చేస్తారు. ఇది సంపన్నులు సేవించే పానీయం. ద్రాక్షపళ్ళ రసము దాహం తీరుస్తుంది. సుఖవిరేచనకారి.

మన దేశంలో ద్రాక్షతోటలను విరివిగా పెంచేరాష్ట్రాలలో ఆంధ్రప్రదేశ్, మహారాష్ట్ర, మైసూరు, మద్రాసు రాష్ట్రాలు ప్రధానమైనవి. మహారాష్ట్ర, ఆంధ్రప్రదేశ్ లలో ఆనబ్-ఎ-షాహీ, భోక్రీ, గులాబీ, కాలీసాహెబీ, కందారీ, పంధారీ సాహెబీ, ఫక్ డీ రకాల ద్రాక్ష తోటలను వేస్తున్నారు. మైసూరు రాష్ట్రంలో బెంగుళూరు నీలంరకం ద్రాక్షతోటలూ,మద్రాసు రాష్ట్రంలో పచ్చద్రాక్ష పళ్ళ తోటలూ హెచ్చుగా పెంచుతున్నారు.

దక్షిణాదిన, మధ్యభారతదేశంలోనూ, ముఖ్యంగా,ఆంధ్రప్రదేశ్ మద్రాసు, మైసూరు రాష్ట్రాలలోనూ ద్రాక్షతోటల పెంపకము లాభసాటి వ్యాపారమని అనుభవం నిరూపిస్తోంది. మేలిరకమయిన, అత్యంత రుచికరమయిన ద్రాక్షల దిగుబడిని సాధించాలంటే, పండు పక్వమయ్యేటప్పుడు వాతావరణం పొడిగా వుండాలి. వర్షంపడితే, పంట చెడిపోతుంది. వాతావరణం తేమగావున్నా, ద్రాక్షతీగలకు తెగులు పట్టుకుంటుంది. పళ్లు తియ్యగా వుండవు. ద్రాక్ష తీగలకు పట్టే తెగుళ్ళను నివారించేందుకు యిప్పుడు ఎన్నో మందులు లభ్యమవుతున్నాయి.

ద్రాక్ష తోటలను ఎంతో శ్రమపడి, శ్రద్ధగా పెంచితే, అవి హెచ్చు దిగుబడి నిచ్చి, అనతికాలములో ఆర్థికమయిన యిబ్బందుల నుంచి విముక్తి కల్పిస్తాయి.

డయ్యెనట! ఈసంగతిని పండితారాధ్యులవారు నిన సంభ్రమాక్రాంత మనస్కుఁడయి యటకు వచ్చి వీరభృత్యాచార విషయైక వర్తియైన మహాదేవుని గన్గొని యభినుతింపుచు, అటనున్న హర భక్తరాజికి సాష్టాంగుఁడై, మృదుని ముందటనున్న పాద ఖండములకు బణమిల్లి వానిని కన్నుల కద్దుకొని శిరమున దాల్చి భక్తులకు శివాభిషేక జలమే సర్వ విషముల కేషధమనియు, వారి వ్రణములకు శివదీప తైలమే యౌషధమని

"తడయక మృదుదీప తైలంబు
దెచ్చె
వడిజేర్చిమును ప్రెంచివైచిన యట్టి
లడుగులయందు గుల్పాంతంబు
లందు
గ్రక్కునబూసి తున్కలును గుత్తు
లును
జక్కొల్పి నిగుడించి, సంధించి
యొత్తి
ఆసక్తి భక్త హస్తార్పిత భూతిం
బూసి పైఁజల్లి యద్భుతము
నెక్కొనగ
నా మహాదేవయ్యనంత భక్తులకు
భూమి సర్వాంగముల్ వొంద
మొక్కించి
పాదంబులీ మహా భక్తులు నీకు
నాదట గృపచేసిరన్న లెమ్మనుచు
గరమర్థితో నెత్తి గౌగిటఁజేర్చి"
రెండుకాళ్ళ నెప్పటియట్ల దయ
చేసెనట!

చందవోలు వెలనాటి చోడుని సభలో బౌద్ధునితో వాదించుటకు మల్లికార్జున పండితారాధ్యుడు వెడలినప్పుడు

"వినుతమౌక్తికదాను విలసిత
మహిమ
జను ధవళ ఛత్రచయము వొల్పార
వేవేగ తమతోడ వెల్లగొండ మహా
దేవయ్యగారు నుద్దీపిత భక్తి
ధీరత బోరండ్ల సూరిసానమ్మ
గారాదిగా భక్త గణములునడువ"

యని తమవెంట భక్త వర్యుడయిన వెల్లగొండ మహాదేవయ్యను, సూరిసానమ్మను, ఆదిగాగల భక్తులను, పండితులను తోడ్కొని పోయినట్లు స్పష్టపర్చబడినది. తన వెంటనున్న భక్తులందు మొదటనే వెల్లగొండ మహాదేవుని పేర్కొనుటచే మహాదేవయ్య మహాభక్తుడే కాక మహా పండితుడయి కూడా యుండి యుండునని స్ఫురించకపోదు.

వెల్లగొండ కాగ్నేయముగా సుమారు 12మైళ్ళ దూరములో కృష్ణానది యొడ్డున వెల్లయూరను నొక పల్లెటూరు కలదు. ఆరాధ్యులవారు బౌద్ధున నోడించిన తర్వాత బనవేశ్వరునిజూడ వనిపురివర కేగుటయు, నచ్చట కల్యాణ బనవేశ్వరుడు లింగైక్యమందుటవిని వెనుదిరిగి శ్రీశైల దర్శనమునకయి వచ్చి, వెల్లటూరిలోనుండి, దోనయ్యకు బర్వత వర్ణన జెప్పి యాతని నక్కడకు బంపి దోనమయ్య శివరాత్రి వ్రతము చెల్లించివచ్చిన తర్వాత నుల్లికార్జున పండితారాధ్యులవారు అచ్చటనే లింగైక్యము చెందినట్లు పండితారాధ్

వారఫలములు

శ్రీమదాచార్య రఘునాథ చక్రవర్తి

24-11-1968ఆదివారమునుంచి 30-11-1968 శనివారమువరకు

గ్రహగతి: మిధునములో రాహువు-వృశ్చికములో రవి, బుధులు, 24 వరకు శుక్రుడు 26 వరకు కుజుడు-ధనుస్సులో కేతువు-24 నుంచి శుక్రుడు 26 నుంచికుజుడు-మకరములో శని-మీనములో గురుడు-కుంభ, మీన, మేష, వృషభములలో చంద్రుడును సంచరించెదరు.

మేషం:

అశ్విని, భరణి, కృత్తిక 1 పాదము

ఈ వారము ప్రమోదముతో ప్రారంభమై వ్యయముతో అంతమవుతుంది, సౌఖ్యప్రదమైన కాలము. సంతోషము అవిచ్ఛిన్నముగా ఉంటుంది కాని అనారోగ్యము, దుఃఖము, కలహము, వైరము సంప్రాప్తమవుతవి. 24వరకు ఇనుమడించిన భీతి 24నుంచి స్త్రీలాభము 26 వరకు భీతి 27నుంచి వ్యయము. అశ్విని-రాజకీయ వ్యవహార జయము, 27 బంధు దర్శనము పుణ్య కర్మాచరణ. భరణి-రాజకీయ వ్యవహార జయము. 24 ఇష్టమిత్ర గోష్ఠి మిత్రవార్తలను వినుట. 28 ఇష్ట మిత్రగోష్ఠి విచిత్ర వస్తు సందర్శనము. కృత్తిక-మిత్రజన సహాయము. 24 బంధుదర్శనము కాలాతిక్రమణ భోజనము. ఇష్టమిత్ర గోష్ఠి అకాల భోజనము. 28 బంధు దర్శనము సంఘములో గౌరవము.

వృషభం:

కృత్తిక 2,3,4 పాదములు, రోహిణి మృగశిర 1, 2 పాదములు.

ఈ వారము లాభముతో ప్రారంభమై సుఖాంతమవుతుంది. లాభప్రదమైన కాలము. కాని కలహము, హాని, కుటుంబఅరిష్టము, వ్యసనము, అనారోగ్యము సంప్రాప్తమవుతవి. 24 వరకు క్లేశము 24నుంచిభీతి 26 వరకు ఇనుమడించిన కలహము 27 నుంచి ఇనుమడించిన భీతి. 24, 25 తేదీలు మంచివి. రోహిణి-స్వాధికారాభివృద్ధి. 24 బంధుదర్శనము. ధన వ్యవహారములో ఆలోచన. 25 ఇష్టమిత్ర గోష్ఠి అవ్యసనవోయాపేక్ష. 29 ఇష్ట మిత్రగోష్ఠి ప్రియవస్త్రధారణ. మృగశిర-స్వప్రజ్ఞా కార్యాలోచనము. 25 బంధుదర్శనము ధనలాభము. ఇష్ట మిత్రగోష్ఠి సాహస కార్యాచరణము. 29 బంధుదర్శనము నాటకములు సినిమాలు చూచుట.

మిధునం:

మృగశిర 3, 4 పాదములు, ఆర్ద్ర, పునర్వసు 1, 2, 3 పాదములు

ఈ వారము వ్యాకులత్వముతో ప్రారంభమై వ్యయముతో అంతమవుతుంది. శత్రువులు నశించిపోతారు. అభరణప్రాప్తి యుండగలదు. కాని ధనవ్యాకులము, క్లేశము, ఇనుమడించిన భీతి, దుఃఖము సంప్రాప్తమవుతవి. 26వరకు లాభము 27నుంచికలహము 26,27 తేదీలు మంచివి. ఆర్ద్ర-వంచకులైన మిత్రులవల్ల మోసము. 25 బంధు దర్శనము పుణ్యకర్మాచరణ. 26 ఇష్టమిత్ర గోష్ఠి స్వకార్యానుకూల్యము. 30 ఇష్టమిత్రగోష్ఠి చిత్రవస్త్ర ధారణ. పునర్వసు-ఆత్మబంధు వైషమ్యము. 26 బంధు దర్శనము కృషి విషయమై ఆలోచన. ఇష్టమిత్ర గోష్ఠి ఉత్సాహము 30 బంధు దర్శనము అన్యస్థల నివాసము.

కర్కటకం:

పునర్వసు 4 వ పాదము, పుష్యమి, ఆశ్లేష.

ఈవారము వ్యయముతో ప్రారంభమై ప్రమోదముతో అంతమవుతుంది. సంతోషప్రదమైన కాలము. సంతాన శ్రేయస్సు ఒనగూడుతుంది. కాని హాని, చిత్తచాంచల్యము, దండుగలు, దరిద్ర దశ సంప్రాప్తమవుతవి 24 వరకు సుఖము 24నుంచి క్లేశము. 26వరకు వైకల్యము 26 నుంచి లాభము. 28, 29 తేదీలు మంచివి. పుష్యమి- ప్రాణమిత్ర వైషమ్యము. 26 బంధు దర్శనము అప్రియవార్తా శ్రవణము 27 ఇష్టమిత్రగోష్ఠి మనోవైకల్యము. ఆశ్లేష-ధన విషయమై ప్రయత్నము. 27 బంధు దర్శనము చంచల మనస్సు, ఇష్టమిత్ర గోష్ఠి తొందర మాటలు.

సింహం:

మఘ, పుబ్బ, ఉత్తర 1 పాదము

ఈవారము లాభముతో ప్రారంభమై లాభముతో అంతమవుతుంది. శుభప్రదమైనకాలము. సుఖముఅవిచ్ఛిన్నముగా ఉంటుంది. లాభము ఎడతెగకుండా ఉంటుంది. కాని లోకుల దృష్టిలో తేలికతనము, హాని, క్లేశము సంప్రాప్తమవుతవి. 24 వరకు ఇనుమడించిన శుభము 24 నుంచి ఇనుమడించిన సుఖము 26 వరకు శత్రు భీతి 27నుంచి వైకల్యము. 24, 25, 30 తేదీలు మంచివి. మఘ-మిత్రజన వశీకార్యానుకూల్యము 27 బంధు దర్శనము పుణ్యకర్మాశ్రవణము. పుబ్బ-ఆకస్మిక రాజసన్మానము. 24 ఇష్టమిత్ర గోష్ఠి అరణ్యవస్తుప్రాప్తి. 28 ఇష్ట మిత్రగోష్ఠి చపలత్వము. ఉత్తర-వ్యాపారాది ఉద్యోగ మూలక ధన లాభము. 24 బంధుదర్శనము ధనవిషయమై ప్రయత్నము ఇష్టమిత్ర గోష్ఠి ఘనకార్య ప్రయత్నము. 28 బంధు దర్శనము దేవతాభక్తి.

కన్య:

ఉత్తర 2, 3, 4 పాదములు.

హస్త, చిత్త, 1,2 పాదములు.

ఈవారము ధనప్రాప్తితో ప్రారంభమై వ్యాకులత్వముతో అంతమవుతుంది. ఆరోగ్యప్రదమైన కాలము. సంపద అవిచ్ఛిన్నముగా ఉంటుంది. కాని హాని, విరోధము, విడువని వ్యయము. పీడ సంప్రాప్తమవుతవి. 24వరకు సుఖము 24 నుంచి కుభము 26వరకు లాభము 27 నుంచి శత్రుభీతి. 24,25,26,27 తేదీలు మంచివి. హస్త-నూతనకార్య నిర్మాణము. 24 బంధుదర్శనము ధనప్రాప్తి. 25 ఇష్టమిత్రగోష్ఠి కామచింత. 29 ఇష్టమిత్ర గోష్ఠి నిర్మలమనస్సు. చిత్త-ప్రయత్నముతో కార్యసాధనము. 25 బంధు దర్శనము ధన లాభము. ఇష్టమిత్రి గోష్ఠి తొందరపనులు 29 బంధు దర్శనము నాట్యదర్శనము.

తుల:

చిత్త 3,4 పాదములు, స్వాతి, విశాఖ 1. 2, 3 పాదములు.

ఈవారము నష్టముతో ప్రారంభమై వ్యయముతో అంతమవుతుంది. సౌఖ్యప్రదమైన కాలము. లాభము అవిచ్ఛిన్నముగా ఉంటుంది. కాని అనారోగ్యము, సంతాపము, భీతి,దుఃఖము సంప్రాప్తమవుతవి. 24 వరకు అదృష్టము 24 నుంచి ఇనుమడించిన సౌఖ్యము 26 వరకు వ్యయము 27 నుంచి ఇనుమడించిన లాభము. 26, 27, 28, 29 తేదీలు మంచివి. స్వాతి-అకారణ శత్రుత్వము 25 బంధుదర్శనము రాజజన సల్లాపము. 26ఇష్టమిత్రగోష్ఠి ధనలాభము 30 ఇష్టమిత్రి గోష్ఠి కేళీవిలాసము. విశాఖ-విచిత్రవస్తులాభము. 26 బంధు దర్శనము అన్య కులజులతో పరిచయము. ఇష్టమిత్రగోష్ఠి ధనలాభము. 30 బంధుదర్శనము సంగీత సరసల్లాపములు.

వృశ్చికం:

విశాఖ 4 వ పాదము, అనూరాధ, జ్యేష్ఠ.

ఈ వారము అనారోగ్యముతో ప్రారంభమై లాభముతో అంతమవుతుంది. సంపద ఇనుమడించియుంటుంది కాని పొరబాటు, స్థానచలనము, నిర్భాగ్యపరిస్థితి సంప్రాప్తమవుతవి. 24 వరకు ఆరోగ్యము 24 నుంచి అదృష్టము 26వరకు భేదము 27 నుంచి వ్యయము 28,29,30 తేదీలు మంచివి. అనూరాధ - యత్నీకృత కార్యాలస్యము. 26 బంధు దర్శనము అధిక వ్యయము. 27 ఇష్టమిత్ర గోష్ఠి కలసి వచ్చిన పని చెడుట. జ్యేష్ఠ-క్రయ విక్రయ మూలక ధన లాభము. 27 బంధుదర్శనము సాధుజన సందర్శనము ఇష్టమిత్రగోష్ఠి వృథా శ్రమ.

ధనుస్సు:

మూల, పూర్వాషాఢ, ఉత్తరాషాఢ 1 పాదము.

ఈవారము లాభముతో ప్రారంభించి ధనప్రాప్తితో అంతమవుతుంది. హాని ఇనుమడించిన వ్యయము, అనారోగ్యము, ఇనుమడించినభీతిసంప్రాప్తమవుతవి. 24 వరకు ఐశ్వర్యము 24 నుంచి ఆరోగ్యము 26 వరకు సంతాపము 27నుంచి భేదము. 24,25,30 తేదీలు మంచివి. మూల - నూతన వ్యాపార ప్రయత్నము. 27 బంధు దర్శనము శరీరశ్రమ. పూర్వాషాఢ-యత్న కార్యదీక్ష. 24 ఇష్టమిత్రగోష్ఠి శౌర్యము. 28 ఇష్టమిత్రి గోష్ఠి ఇతరులవలన శ్రమ, ఉత్తరాషాఢ-యత్నీకృత కార్యసాధనము. 24 బంధుదర్శనము ధనలబ్ధి. ఇష్టమిత్ర గోష్ఠి అలసట. 28 బంధుదర్శనము దూరవార్తాశ్రవణము.

మకరం:

ఉత్తరాషాఢ 2, 3, 4 పాదములు శ్రవణం, ధనిష్ఠ 1, 2 పాదములు

ఈవారము వ్యయముతో ప్రారంభమై నష్టముతో అంతమవుతుంది. సుఖప్రదమైన కాలము. ఆరోగ్యము మేలుగా ఉంటుంది. సంతోషము అవిచ్ఛిన్నముగా ఉంటుంది. కాని ద్విగుణీకృత ఆపద, క్లేశముసంప్రాప్తమవుతవి. 24 వరకు ఇనుమడించిన సంతోషము 24 నుంచి ఐశ్వర్యము 26 వరకు జయము 27 నుంచి సుఖము. 26,27 తేదీలు మంచివి. శ్రవణం-సంగీతసాహిత్య సరస సల్లాపముల యందు ఆసక్తి. 24 బంధు దర్శనము ధన నిక్కచ్చి. 25 ఇష్టమిత్రగోష్ఠి కార్యాటంకము. 29 ఇష్టమిత్ర గోష్ఠి నీటికి సంబంధించిన వస్తు లాభము. ధనిష్ఠ-మిత్రజన సల్లాపము. 25 బంధు దర్శనము శాస్త్ర ప్రసంగము. ఇష్టమిత్రగోష్ఠి ఉష్ణము లేక జ్వరపీడ, 29 బంధుదర్శనము జ్యోతిష విద్యా ప్రసంగము.

కుంభం:

ధనిష్ఠ 3,4 పాదములు, శతభిషం పూర్వాభాద్ర 1,2,3 పాదములు.

ఈ వారము సుఖముతో ప్రారంభమై అనారోగ్యముతో అంతమవుతుంది. జయప్రదమైన కాలము, శత్రువులు నశించిపోతారు. సుఖము అవిచ్ఛిన్నముగా ఉంటుంది. లాభము ఎడతెగకుండా ఉంటుంది. కాని హాని, శోకము సంప్రాప్తమవుతవి. 24 వరకు అవమానము 24 నుంచి సంతోషము 26 వరకు ధననష్టము 27నుంచి ఇనుమడించిన జయము. 28, 29 తేదీలు మంచివి. శతభిషం-ఆకస్మిక ధన వ్యయము. 25 బంధు దర్శనము సుఖభోజనము. 26 ఇష్టమిత్రగోష్ఠి శుచియైన వస్త్ర ధారణ. 30 ఇష్టమిత్రగోష్ఠి కేళీలోలత్వము. పూర్వాభాద్ర-కించిద్ధనలాభము. 24 బంధు దర్శనము వ్యర్థముగా తిరుగుట. ఇష్టమిత్ర గోష్ఠి మధుర పదార్థ భక్షణము. 30 బంధుదర్శనము మతిమరపు.

మీనం:

పూర్వాభాద్ర 4వ పాదము, ఉత్తరాభాద్ర, రేవతి.

ఈవారము వ్యయముతో ప్రారంభమై లాభముతో అంతమవుతుంది. లాభప్రదమైన కాలము. కాని కలహము, త్రిప్పట, కార్యవిఘ్నము, దరిద్ర దశ సంప్రాప్తమవుతవి. 24 వరకు స్త్రీలాభము 24నుంచి అవమానము 26 వరకు వ్యయము 27 నుంచి ధననాశము, 30వ తేదీ మంచిది. ఉత్తరాభాద్ర-రాజకీయ వ్యవహార భీతి. 26 బంధుదర్శనము అమితాహార భక్షణము. 27 ఇష్టమిత్ర గోష్ఠి బద్ధకము. రేవతి-రాజకీయ వ్యవహారాటంకము. 27 బంధు దర్శనము భోజనము వల్ల నీరసము ఇష్టమిత్ర గోష్ఠి అతినిద్ర.

ముగ్గురు పిల్లవాళ్లు

వారు ముగ్గురుకుర్రవాళ్ళు. వాళ్ల తండ్రులు ఆప్రాంతంలో ఒక నిర్మాణ స్థలంలో పని చేస్తున్నారు. అందులో ఒకడు ఇంజినీరు యిటీవలే ఒక గ్రామంనుండి అక్కడికి వచ్చాడు.

వాళ్ళంతా ఒకే వీధిలోవుండేవారు. వీధి చివరి నుండి చూస్తే మొదటి వెస్సో ఇల్లు,తరవాత చప్పిముక్కు కుర్రవానియిల్లు, తరవాత సోప్‌చో యిల్లు కనిపిస్తాయి.

నిర్మాణం జరుగుతున్న స్థలము కొన్ని మైళ్ళదూరాన నదికి దిగువ నుంది; దాదాపు గ్రామములోని మగవారంతా అక్కడే పని చేస్తున్నారు, వారు శనివారం సాయంత్రము యిళ్ళకువచ్చి సోమవారం ఉదయమే అడివిదారిగుండా వెళ్ళి

జి. కిరిలో

వారు.

పిల్లవాళ్ళు కూడా ప్రతి రోజూ అటువేపువెళ్ళి దూరంగాకూర్చుని చూసేవారు,వాళ్ళని ప్రాజకులోకి రానివ్వరు మరి.

చప్పిముక్కువాడు పనిజరుగుతూన్న స్థలంవేపుచూసి నిట్టూర్పు తీసి"ఒకనమే అక్కడపనిచేస్తేనా" అన్నాడు.

వెస్సో మాట్లాడకుండా, నేలనున్న గడ్డిపరక తెంపి నోట్లోపెట్టుకుని చూస్తూ కూర్చున్నాడు; సోప్‌చో నోట్లో ఒక చాక్లెట్ వేసుకుని నములుతున్నాడు. వాడికదొరకలవాటు. కాని ఒక చాక్లెట్ అయినా ఎవరికీ యివ్వడు.

స్కూలు పరీక్షలయాక కుర్రవాళ్లు ముగ్గురూ పాసయి ఏడవ క్లాసుకు వచ్చారు. సెలవల్లోవాళ్లు మళ్ళీ ప్రాజక్టువద్దకు వెళ్ళికూర్చున్నారు. మళ్ళీచప్పిముక్కువాడు నిట్టూర్చి, "ఓ మనమే అక్కడపని చేస్తే నా...." అన్నాడు.

ఈసారి వెస్సో తన నోట్లోవున్న గడ్డిపరకను తీసిపారేసి తమకిప్పుడు సెలవులే కాబట్టి తాము ముగ్గురూ ఒక దళంగా ఏర్పడిపనిచేస్తేబాగుంటుందని సూచించాడు.

చప్పిముక్కువాడు ఎగిరి ఒక్కగంతేసి" అద్భుతం!వాళ్లు మనకేదో పనితప్పకుండా ఇస్తారు" అన్నాడు.

సోప్‌చో బుర్రగోక్కున్నాడు.

"అది మంచి తమాషాగా వుంటుంది, ఏం?" అన్నాడు వెస్సో.

"ఆ-ఆ-అవునవును...."

వెస్సో వాళ్ళిద్దరి భుజాలమీద చేతులువేసి "ఒరే అబ్బాయిలూ మనం ఒకనిముషంశ్రద్ధగాకూర్చుని ఆలోచిద్దాం....అది నిజంగా చాలా మంచి ఆలోచన. ఈపనిగాని మనం చేస్తే కనీసం రోజంతా వీధులంట తిరగనక్కర్లేదు... " అన్నాడు.

"కాని.... మా అమ్మ నన్ను సముద్రతీరానికి పంపిస్తానన్నది" అంటూ ననిగేడు సోప్‌చో.

"పోరా,నువ్వూ నీ అమ్మానూ కొంచెమయినా స్వతంత్రంగా ఉండరాదురా?" అని విసుక్కున్నాడు వెస్సో.

"నీకక్కడ హాయిగా వుంటుందనుకుంటున్నావు గాబోలు-పొరపాటు" అన్నాడు చప్పిముక్కువాడు. "ఏమిటి, జీవితమంతా మీ అమ్మ కొంగుపట్టుకుని తిరుగుతావటా, పిచ్చోడా, అమ్మకి ముద్దుల పిల్లాడు-అంతే నీపని"

సోప్‌చో కోపం దిగమింగుకుని యిలా అనుకున్నాడు. "ఈనత్తి వెధవకి సముద్రమెలా గుంటుందో కూడా తెలీదు.నన్ను వెక్కిరిస్తాడా వీడిపని చెబుతాను" కానివాడేమీ మాట్లాడలేదు. తక్కినిద్దరూ రాత్రి భోజనంచేసి అంతా సిద్ధంచేసుకుని, వాళ్ళ అమ్మలకు చీటీలువ్రాసిపెట్టి చెప్పకుండా ఎలా వెళ్ళిపోవాలో చర్చించుకుని నిశ్చయించుకున్నారు

ఒక అరగంట పోయాక వారు ఇంటి మొహంపట్టి కాలిదారంట నడిచి వస్తున్నారు. వెస్సో, చప్పిముక్కువాడూ హుషారుగా ఈలవేసుకుంటూ జోరుగా నడుస్తూవుంటే వారివెనకాతల సోప్‌చో చాక్లెట తింటూ మెల్లగా నడుస్తున్నాడు. సూర్యుడు అస్తమిస్తున్నాడు. లేత ఎండ చెట్లఆకులలోనుంచి నేలమీదపడుతూంది.

సోప్‌చో చాక్లెట్ తినడంపూర్తి చేసి, దాని కాగితంకూడా నాకి, అవతల పారేశాడు. వాడివెద్ద బుగ్గలు, తెల్లటి కనుబొమలు, పెద్ద చెవులూను, స్కూలులో పిల్లలు ఆచెవులుచూసి నవ్వేవారు, లాగే వారు కూడాను.

వాళ్ళు గ్రామానికి సమీపంగా వచ్చాక వెస్సో "జాగ్రత్త, మనం చేయదలచుకున్నపని ఎవరికీ చెప్పకండి. చెపితే తంతారు మనల్ని" అన్నాడు.

"ఏమిటా వెస్సో, మేమేదో పసిపిల్లలయినట్లు చెబుతావు"వాళ్ళు ఎవరి ఇళ్ళకు వాళ్లు వెళ్ళారు.

వెస్సో తన ఇంటివద్దకు బయట వున్న కంచె ఎక్కాడు. వాళ్ళమ్మ చూసి కేకలేసింది. "ఏమిరా ఒక రోజైనా ఆగేటులోనుంచిరారాదురా? దొంగలాగ కంచెఎక్కడం ఎందుకురా. దోసమొక్కలన్నీఎలా పాడుచేస్తున్నావో చూశావా?" అన్నదామె.

"గత ఏడాది కుట్టించుకున్న నా కోటు ఎక్కడుంది?" అన్నాడు వెస్సో.

"ఇప్పుడా కోటు ఎందుకురా?" అన్నది వాళ్ళమ్మచేతిలోవున్నపార క్రిందపడేసి "అదప్పుడే చిరిగిపోయింది. రగ్గుకుడదామని ముక్కలుగా చింపేశాను."

వాడికి చాల చికాకేసింది.

ఈలోగా తక్కిన ఇద్దరూ చప్పిముక్కుగాడింటివద్దకు వెళ్ళారు. వాడు సోప్‌చోతో "రేపు.... తెల్లవారుజామునే.... తెలిసిందా?" అన్నాడు.

సోప్‌చో తలఊపి "ఈవెధవ పని పట్టాలి" అనుకుంటూ వెళ్ళిపోయాడు.

చప్పిముక్కుగాడు ఆవరణదాటి లోపలికివెళ్లేసరికి కుక్కవచ్చి తోకాడించుకుంటూ వాడికాళ్ళలో పడింది. వాడు దానితలనిమిరి, ఇంట్లోకి వెళ్లాడు. ఆవరణలో ఒక కోడిపెట్ట,పిల్లలుతిరుగుతున్నాయి "వాటికి ఆకలిగావుంది, పరదైనా తిండిపెటాలి"అనుకున్నాడు.ఇంట్లో ఎవరూ లేరన్నసంగతి వాడికి తెలుసు. వాళ్ళమ్మ పొగాకు తరణం-సంగీతసాహిత్య సరస సల్లాపముల యందు ఆసక్తి. 24 బంధు దర్శనము ధన నిక్కచ్చి. 25 ఇష్టమిత్రగోష్ఠి కార్యాటంకము. 29 ఇష్టమిత్ర గోష్ఠి నీటికి సంబంధించిన వస్తు లాభము. ధనిష్ఠ-మిత్రజన సల్లాపము. 25 బంధు దర్శనము శాస్త్ర ప్రసంగము. ఇష్టమిత్రగోష్ఠి ఉష్ణము లేక జ్వరపీడ, 29 బంధుదర్శనము జ్యోతిష విద్యా ప్రసంగము.

సౌందర్య లహరి

నల్లరాతి సమాధిక్రింద
శయనిస్తున్న శవంలేచి
శివమెత్తిన శివంగిలా గి
నింగి కెగిరి సాగింది.

చలికాలపు చక్రిలో
నలిపెచ్చని కాగితిలో
ఒరిగింది నాదేహం
జగిన్నాథరథచలాంటి
కాలుని పాదాలక్రింద
కలగినలిగి సురిగె నేడు!

పాతాళానికి-స్వర్గానికి
నిచ్చెన నాకళేబరం
మధ్యననిండిన భూవలయాన
నిలచెను నామృదయం

అవకాశం లేనిచోట
ఆకాశం ఉన్నచోట
మవను విప్పి మాట్లాడే
మార్గం కనిపించుచోట!
ప్రేమను తీయని గరళం
నా కంఠమునందుంచాలని
గర్జదాన గళమువిప్పి
వినిపించే రాగాన్నే
వినిపించక వినిపించాలని!....

నీ సిగలో విరిసిన విరులు
నా సమాధిపై వేనా? మరి
నీ ఒడిలో కురిసిన జాజులు
కురులనుండి జారినవా?

అందిన ఆ అందం
నిలువ నీరు ఉన్నగుంట
అందని ఆ సౌందర్యం
ప్రవహించే గంగానదిది!

అందానికి పొందుగాదు
కావలిసిన పరమార్థం
పొందరాని పొందులేని
అందమె ఆనందం!!

—శ్రీ పి. వి. రంగారావు

గగనవిహారి రేఖాచిత్రం:

ఆంద్రియన్ నికొలయేవ్

ఆంద్రియన్ నికొలయేవ్ చువాష్ స్వయం పరిపాలక ప్రాంతంలో సోర్గెని అనే గ్రామంలో 1929 లో జన్మించారు. సమష్టి వ్యవసాయదారుడైన ఆయన తండ్రి 1944 లో మరణించాడు.

ఆంద్రియన్ స్కూలులో చదువుకొనే రోజుల్లో డాక్టరు వృత్తి చేయాలని కోరుకునేవాడు. సప్తవర్ష విద్య పూర్తి చేసుకున్న తరువాత ఆయన వైద్య పాఠశాలలో ప్రవేశించాడు. కొన్నాళ్ళపిమ్మట ఆయన తన మనసు మార్చుకుని ఆటవీ విజ్ఞాన పాఠశాలలో ప్రవేశించాడు. అక్కడ అతని అన్నగార్లిద్దరు అప్పటికే చదువుకుంటున్నారు.

కరెలియాలోని ఒక కలపకోత కర్మాగారంలో ఫోర్మెన్‌గా చేరినతరువాత ఆయన అక్కడి పెద్దల ఆదరాభిమానాలను చూరగొన్నారు. ఆయన చాల గ్రంథాలు చదివారు; ఆయన కృషినంతా మెచ్చుకున్నారు.

తరువాత నికొలయేవ్ సైన్యంలో చేరారు ఆయనను దేశపు దక్షిణ ప్రాంతంలోని ఒక సోవియట్ సైనిక దళానికి పంపారు. అక్కడ రేడియో ఆపరేటర్ పనినీ, మిషీన్‌గన్నర్ పనినీ నేర్చుకున్నాక ఆయన పైలట్ కావాలనుకున్నారు. తాను విమానంలో ప్రయాణికునిగా వుండడంతో అయనకు సంతృప్తి కలగలేదు. తానే పైలట్ అయి, యీ పెద్ద ఉక్కు పక్షి తనకెలా లోబడి వుంటుందో చూడాలనుకున్నారు. సైనిక దళాధిపతి ఆంద్రియన్ కోరిక నంగీకరించి ఆయనను వైమానిక శిక్షణాలయానికి పంపించారు.

సైన్యంలో వున్నప్పుడే నికొలయేవు సోవియట్ కమ్యూనిస్టుపార్టీలో చేరారు.

వైమానిక శిక్షణాలయంలో సోవియట్ వీర బిరుదాంకితుడైన రియొనిద్ సోకోలోవువద్ద శిక్షణపొంది పైపుణ్యం సంపాదించారు. ఒకసారి యీ యువ వైమానికుడు ఇంజను చెడిపోయిన ఒక జెట్ విమానాన్ని ధైర్యముగా పొలంలో దించిన ఉదంతం అతని మిత్రులందరికీ జ్ఞాపకముంచి ఆంద్రియన్ తాను ఆ విమానం నుండి కాపాడాలంటే దూకివేయవచ్చునుగాని ఆయన ఎలాగైనా సరే విమానాన్ని కాపాడాలని నిశ్చయించుకున్నాడు.

ఒకసారి నికొలయేవ్‌ను ప్రధాన కార్యాలయానికి రమ్మని పిలిచి, "ఆధునిక యంత్రాలలో" ప్రయాణించాలని వున్నదా అని అడిగారు. ఆయనందు కంగీకరించి రోదసీ నౌకా చోదకుల బృందంలో చేరేరు. అక్కడే ఆయన గగారిన్, టిటోవులను కలుసుకున్నారు. టిటోవ్ రోదసీయాత్రను జయప్రదంగా ముగించుకునివచ్చాక ఆయన ఆ తరువాత తానే రోదసీయాత్ర చేయవలసినవాడినే నమ్మకంతో పట్టుదలతో శిక్షణ కొనసాగించారు.

1962 ఆగస్టు 11వ తేదీన నికొలయేవు ఓస్టోక్-3 రోదసీ నౌకలో ప్రయాణించారు. ఆగస్టు 12న మరోక రోదసీనౌక ఓస్టోక్-4 పావెల్ పొపోవిచ్‌తో భూమిచుట్టూ కక్ష్యలోకి పంపబడింది. అదే ప్రపంచంలో మొట్టమొదటి సమష్టి రోదసీయాత్ర. రోదసిలో 95 గంటలపాటు భూమిచుట్టూ 64 సార్లు ప్రయాణించిన పిమ్మట నికొలయేవు సురక్షితంగా భూమి మీదికి దిగేరు.

1963 నవంబరు 3వ తేదీ ఆంద్రియన్ నికొలయేవు, ప్రపంచ ప్రథమ రోదసీ యాత్రికురాలు వాలెంటినా తెరెష్కోవాను వివాహమాడేరు.

.....

సహస్ర గణమాలిక

(3 వ పేజి తరువాయి)

అట్టిది వెల్లటూరునకు వాయవ్యముగా (6)మైళ్ళ దూరములో "బెక్కెము"అను గ్రామమున కన్పట్టుచున్నది, ఈ బెక్కెము వెల్లగొండ మరియు, వెల్లటూరులకు మధ్యగానున్నది. అచ్చటమల్లె దేవర సమాధియని పేరుగల నొక సమాధియు, నొక కోనేరును, శివాలయ మున్నట్లు కొన్ని చిహ్నములు నేటికిని కన్పట్టుచున్నవి.

శ్రీ బండారు తమ్మయ్యగారి సంపాదకత్వమున వెలువడుచుండిన 1-2-60తేదీ "స్వదర్శ" పత్రిక యందును మరియు "గోలకొండ పత్రిక" యందును మల్లికార్జున పండితారాధ్యులవారి యైక్యస్థలమను శీర్షికతో కొన్ని యాధారములు చూపియుంటిని. శ్రీ తమ్మయ్యగారు కూడా వాని నంగీకరించినారు.

పురాతన భక్తుల మహిమల వర్ణించు మహిమ ప్రకరణము మొదటనే మకుటాయ మానమగ వెల్లగొండ మహాదేవునికథ వర్ణింపబడుట గమనార్హము.

తనకు భీతి పాత్రుడును మహాభక్తుడునగు వెల్లగొండ మహాదేవయ్యతన యైక్యస్థలమగు బెక్కెమునకు 5మైళ్ళు వాయవ్యముగా నుండి యుండుటచే అనేక పర్యాయములు మల్లికార్జున పండితారాధ్యులవారి పాదస్పర్శచే నీ ప్రాంతము అంతయు పవిత్రమయ్యెనని తెలియ వచ్చును.

చైనాలో ఉన్నత శాసన సభకు 'ఎన్నికలు'

జాతీయ ప్రజా కాంగ్రెసు సమావేశం మూడుసార్లు వాయిదాపడి, చిట్టచివరకు యీనెల 17 వతేదీన పెకింగులో ప్రారంభమయింది. ఈ జాతీయ ప్రజాకాంగ్రెసు చైనాలో అత్యున్నత శాసన సభ. ఈసభా సమావేశం అసలు 1961 లోనే జరుగవలసి వుంది. మాటలకూ, చేతలకూ పొంతనలేని యితరసంస్థలకూ ఈశాసనసభకూ కించిన్నాత్రమయినా తేడాలేదు.

ఉదాహరణకు, 18ళ్ళు వయోజనులందరికీ యీ ఉన్నత శాసన సభకు జరిగే ఎన్నికలలో ఓట్లువేసే హక్కువుంది. కాని, 1957 నాటి "సరిదిద్దుడు ఉద్యమం" చైనాలో పరిస్థితిని భిన్నంగా చిత్రించింది.

"ఈ ఎన్నికలలో పోటీచేస్తున్న అభ్యర్థులు ఎవరో, వారెలా వుంటారోకూడా మాకు తెలియదు. ఇక, వారి శీలాన్ని గురించిగానీ, శక్తి సామర్థ్యాలను గురించికానీ మాకేమి తెలుస్తుంది?"అనియాంగ్టే డెయిలీ పత్రిక 1957 జూలై 13 నాటి సంచికలో వ్రాసింది." మేము బాలట్ పత్రాలు పెట్టెలోవేసే యంత్రాలుగా మారిపోయాం" అని కూడా ఆపత్రిక వ్రాసింది.

ప్రతిసారీ, ఎన్నికలకు ముందు, అభ్యర్థుల జాబితాను తయారుచేసి, ప్రజల ముందుంచుతారు. అయితే, యిందులో ఆశ్చర్యకరమయిన, ఆసక్తికరమయిన అంశమేమిటంటే, ఆజాబితాలో పేర్లు లేనివారుకూడా ఎన్నుకోబడవచ్చు.

ఎస్. గోవింద్

1954లో పెకింగు పురపాలక సంఘానికి ఎన్నికలు జరిగాయి. ఆ ఎన్నికలకు ముందు సాగిన "ప్రజాస్వామిక సంప్రదింపుల" ఫలితంగా, 9మంది అభ్యర్థులకు నూటికి నూరు వంతుల ఓట్లూ వచ్చాయి. 19మంది అభ్యర్థులకు పూర్తిగా రాదగినఓట్ల కన్న ఒక్కఓటు తక్కువ వచ్చింది. ముగ్గురికి రెండు ఓట్లు తక్కువ వచ్చాయి. ఆఖరి అభ్యర్థికి సైతం పూర్తిగా రాదగిన ఓట్లకన్న నాల్గు ఓట్లు మాత్రమే తక్కువ వచ్చాయి.

ఎన్నికలు స్వేచ్ఛగానూ, న్యాయముగానూ జరగాలంటే రహస్య ఓటింగు పద్ధతి ఉండాలి. కాని, చైనా ప్రజారిపబ్లిక్‌లో అట్టి రహస్య ఓటింగు పద్ధతికి స్వస్తిచెప్పబడింది. చేతులెత్తడం ద్వారానే ఓటింగ్ జరుగుతోందని "ఓటింగ్ పద్ధతి అంత బహిరంగంగా వుందనీ కమ్యూనిస్టుపార్టీ అధికార పత్రిక "పీపుల్స్ డెయిలీ"లో ప్రచురితమయిన వ్యాసము వెల్లడించింది.

1953-54 ఎన్నికలలో ప్రత్యేకముగా తర్ఫీదు పొందిన 25,70,000 మంది పార్టీ కార్యకర్తలు 27,80,00,000 మంది ప్రజలకు ఓట్లు ఎవరికివేయాలో ఎలావేయాలో సలహా యిచ్చి పర్యవేక్షించారట.

ఫలితంగా యివి ఎన్నికలు కాకుండా పోయాయనీ, ప్రభుత్వ నియామకాలు మాత్రమేననీ, ప్రజాభిప్రాయానికి ఎక్కడాలేదనీ షెన్యాంగ్ డెయిలీ పత్రిక వ్రాసింది.

చైనాలో ఏవిషయంలోనైనా కమ్యూనిస్టుపార్టిదే పైచేయి. అత్యంత ఉన్నతమైన శాసనసభలో కూడా సభ్యులు కీలుబొమ్మలు మాత్రమే. ముఖ్యమయిన విషయాలన్నిటినీ ఆరుగురు వ్యక్తులు అంటే, మావో, లియోషావ్‌చి, చౌఎన్‌లై,మరో ముగ్గురు కమ్యూనిసుపార్టీ ఉన్నత నాయకులూ నిర్ణయిస్తూ వుంటారు. ఈ విధంగా 60 కోట్లమంది చైనీయుల భాగ్యోదయాలుయీఆరుగురువ్యక్తులయిష్టాయిష్టాలపయి ఆధారపడివున్నాయి

పార్టీ నాటిబలం పుంజుకుంటోంది. రోగగ్రస్తుడైన వృద్ధనారి కుమారునిఆసుపత్రికి తీసుకుపోళ్ళిందుకు అంబులెన్సు కావాలంటే పార్టీ కార్యకర్తల అనుమతి పుంటేనే కానిలభ్యం కాలేదు.

జాతీయ ప్రజా కాంగ్రెసు అనే ఉన్నత శాసన సభ ప్రాధాన్యాన్ని తగ్గించడంవల్ల విపరీతమయిన పరిణామాలు పొడసూపుతున్నాయి. రాజ్యాంగరీత్యా ఎట్టిఅధికారమూ లేనివారు చైనాలో యీ నాడు విస్తృతాధికారాలను చెలాయిస్తున్నారు. అపరదేవునివలె భక్తి గౌరవాలను పొందుతున్నారు.

ఉదాహరణకు, పార్టీ అధినేత అయిన మావోత్సేటుంగ్ యీ నాడు చైనా నిజమయిన పాలకుడు. కాని, రాజ్యాంగరీత్యా ఆయనకు అట్టి అధికారం లేనేలేదు.

పార్టీ కార్యకర్తలు పాలక వ్యవహారాలలో కూడా జోక్యం కలిగించుకుంటూ వుండవలసి వస్తే, పార్టీకి సంబంధించిన సిద్ధాంతిక తదితర విషయాలు చూడడానికి తీరిక ఎక్కడ వుంటుంది? అని కొంతమంది పార్టీ కార్యకర్తలు భయంవెలిబుచ్చుతున్నారట కూడాను.

లేఖిలు

"ఆంధ్రప్రదేశ్" ఉద్దేశ్యమేమిటి?

ఆర్యా!

"ఆంధ్ర

9 వ వారం

అపరాధ పరిశోధనలో జరిగిన ప్రమాదముల పరిశోధనను చిత్రించినగాథ

ఫిల్మ్స్ అండ్ టెలివిషన్ (62)

ఉస్తాదోంకే ఉస్తాద్

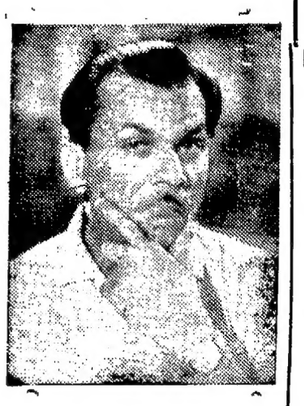

తా॥ అశోక్ కుమార్, ప్రదీప్ కుమార్, షకీల, జానీవాకర్, హెలెన్ అన్వర్, షకీలాబాను, షేక్ ముక్తార్.

ప్యాలెస్-హైదరాబాద్

ఆటలు: 3-30, 6-30, 9-30

మరియు

అశోక్ - నిజామాబాద్

-మ్యూజికల్ ఫిల్మ్స్ విడుదల.

నేటి రాత్రి

ఎమ్. జి. ఎమ్స్:

బెస్టార్

కెమెరా 65 తో

(టెక్నికలర్ ఫిల్మ్)

స్త్రీలకు ప్రత్యేక స్థలంలేదు

జి. యా- మల్లేపల్లి

నేడు 3 ఆటలు:

2-0, 6-0, 10-0 గం॥

గోకుల్ ప్రొడక్షన్స్:

శ్రీ తిరుపతమ్మ కథ (తెలుగు)

తా॥ఎన్.టి.రామారావు, కృష్ణకుమారి గుమ్మడి, రాజసులోచన.

జగత్-సైదాబాద్

ఆటలు: 2-45, 6-15 9-30

IT FLOWS AS YOUR THOUGHTS FLOW.

Statesman EASY FLOW FOUNTAIN PEN INK

Sponsored by Ind. & Com. Govt. of A. P.

నేటి రాత్రి

భక్తిరసమైన పాటలు విని ఆనందించండి.

రూప్ కళా పిక్చర్స్ సమర్పించు:

రణ్ రణ్ మే భగ్ వాన్

తా॥ అనితాగుహ, మహిపాల్.

నిర్మాత: మహిపాలిషా

సంగీతం: పండిట్ శివరాం

దర్శకత్వం: బాబూభాయ్ మిస్త్రీ

రాయల్ అలంకార్

హైదరాబాద్, సికింద్రాబాద్

ఆటలు: 3-30, 6-30, 9-30

-మహేశ్వరీ పిక్చర్స్ విడుదల.

17 వ వారం

శ్రావ్యమైన పాటలు

కడుపుబ్బ నవ్వించు హాస్యం

రావల్ ఫిల్మ్స్:

దిల్ హీతో హై

* రాజ్‌కపూర్, నూతన్, ప్రాణ్, నజీర్ హుసేన్, నబితాఛటర్జీ.

జమ్‌లుద్-హైదరాబాద్

ఆటలు: 3-30, 6-30, 9-30.

-శ్రీ సినీ కార్పొరేషన్ విడుదల.

35 వ..... వారం.....!

రీగల్

2, 6, మరియు 9-45

లలితా శివజ్యోతి ఫిల్మ్స్ వారి:

లవకుశ

35వ వారం: రాజరాజేశ్వర్ ——వరంగల్

8వ వారం: నాగేశ్వర్ ——కొత్తగూడెం

7వ వారం: భారత్ ——కరీంనగర్

6వ వారం: శ్రీకృష్ణా ——సూర్యాపేట

5వ వారం: సిటీటాకీస్ ——రాయచూర్

—త్రిమూర్తి విడుదల.

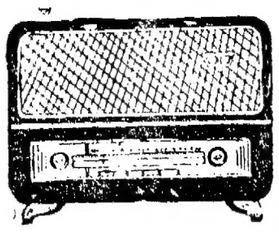

హైదరాబాద్-ఎ

సోమవారం నవంబరు 25

405.4 మీ (740 కిలోసై)

ఉ॥ 6-30 సుప్రభాతం, కార్యక్రమ వివరణ 6-40 అం-వా, 6-45 భక్తిరంజని: పదారెవ బ్రహ్మాంధ్ర కీర్తనలు, 6-55 సూక్తిముక్తావళి, 7-00 తె-వా, 7-15 డి. సుబ్బరాయుడు: వయొలిన్, 8-00 అం-వా, 8-15 దేశభక్తి గీతాలు: బృందగానం, 8-30 సి. ఎస్. రామలింగం: సితార్, 9-00 వాతావరణ సూచన, ప్రసార సమాప్తి.

మ॥ 11-40 ఉన్నత పాఠశాలలకు 12-30 కార్మికుల కార్యక్రమము (విజయవాడ నుండి కిలే). 1-00 సి. ఎస్. రామలింగం: సితార్, 1-30 లలిత సంగీతం: ఘంటసాల, బాల మురళీ కృష్ణ, ఎమ్. అన్నపూర్ణ, 1-40 హిం-వా, 1-50 తె-వా, 2-10 ఉ-వా, 2-30 ప్రసార సమాప్తి.

సా॥ 6-00 స్థానిక ప్రకటనలు, 6-05 ప్రాంతీయ వార్తలు, 6-15 ప్రస్తుతాంశము, 6-20 కదంబ కార్యక్రమము, (హిందీ), 7-00 తె-వా 7-15 భ్వాసి గీత్, 8-55 ప్రస్తుతాంశము, 9-00 అం-వా, 9-15 ఉ-వా, 9-30 ఆంధ్రప్రదేశ్ జానపద గేయాలు (మద్రాస్ నుండి కిలే), 9-45 "ధ్వని" మాగజైన్ కార్యక్రమము సంపాదకీయం సాహిత్యములో ఆధునికత నవకవిత: యాదవరెడ్డి సంప్రదాయం- నవప్రయోగం చర్చ పాల్గొనువారు: కె. లక్ష్మీరాజనం, ఎ. విశ్వం సైనికుడిలేఖ- శ్రీ శివమంగళ్ సింగ్ సుమన్ హిందీలేఖకు తెలుగు- కరుణశ్రీ ఒక కవికథనం స్ఫూర్తిశ్రీ (బెంగాలీకి తెనుగుకసితా సింహ: ఆధునిక చిత్రకళ సాహిత్యము: ఉద్యమాల అన్యోన్యత ప్రసంగం పి. తిరుమల్ రెడ్డి, 10-30 అం-వా, 10-35 వాతావరణ సూచన, ప్రసారసమాప్తి. జనగణమన.

హైద్రాబాద్-బి

కడప

252.1 మీ (1190 కిలోసై)

విశాఖపట్నం

322.6 మీ (930 కిలోసై)

సా॥ 6-00 నుండి రా॥ 9-30 వరకు (హైదరాబాదు మాత్రమే)

42.02 మీ (7140 కిలోసై)

మ॥ 2-10 సింగరాజు సూర్యనారాయణరావు, 2-00 వాతావరణసూచన, డి. శేషగిరిరావు: వయొలిన్, 2-30 ప్రసారసమాప్తి.

60.12 మీ (4990 కిలోసై)

సా॥6-30 గ్రామస్థులకార్యక్రమం, 7-00 తె-వా, 7-15 గ్రామస్థుల కార్యక్రమము. 7-30 టి. టి. సీత మాలెళ్ళ శేషరావు: వయొలిన్, ఎ. వెంకటేశ్వరరావు. మృదంగం, 8-30 ఢిల్లీ నుండి కిలే. 8-40 టి.టి.సీత, 9-15 భారత్-చైనాభూతం 9-25 విరామ సంగీతము, 10-35 వాతావరణ సూచన, ప్రసారసమాప్తి. జనగణమన.

విజయవాడ

(857.1 మీ 840 కిలోసై)

ఉ॥ 6-30 శుభోదయం, 6-35 ప్రసార విశేషాలు, 6-40 అం-వా, 6-45 భక్తిరంజని, (హైదరాబాద్ నుండి కిలే, 6-55 సూక్తిముక్తావళి, 7-00 తె-వా, 7-15 చతురంగం, కదంబ కార్యక్రమము, 7-30 వైదు బ్రహ్మాణ్యం: వేణువు 8-00 అం-వా, 8-15 దేశభక్తి గీతాలు(హైదరాబాద్ నుండి కిలే), 9-00 ప్రసార సమాప్తి.

మ॥ 11-30 రాష్ట్రగానం, 11-40 ఉన్నత పాఠశాలలకు (హైదరాబాదు నుండి కిలే), 12-10 భారత్-చైనా భూతం, 12-20 లలితసంగీతం, 12-30 కార్మికుల కార్యక్రమము, పద్మ పరిశ్రమ ప్రసంగం మద్దిసుదర్శనం 1-00 వైదు బ్రహ్మాణ్యం: వేణువు, 1 30 ఫిల్మ్ సంగీతం. 1-40 హిం-వా, 1-50 తె-వా, 2-00 వాతావరణ సూచన, ప్రసారసమాప్తి.

సా॥ 6-00 స్థానిక ప్రకటనలు, 6-05 ప్రాంతీయ వార్తలు, 6-15 నేటి విశేషం, 6-20 గ్రామస్థుల కార్యక్రమము 7-00 తె-వా, 7-15 గ్రామస్థుల కార్యక్రమము, 7-30 సంగీత చేరి, (హైదరాబాద్ నుండి కిలే, 8-30 ఢిల్లీ నుండి కిలే, 8-40 సంగీత కచేరి (హైదరాబాద్ నుండి కిలే, 8-55 ప్రస్తుతాంశం, 9-00 అం-వా, 9-15 భారత్-చైనాభూతం, 9-25 వాద్య బృందం, 9-30 ఆంధ్రదేశపు జానపద గేయాలు, (మద్రాసు నుండి కిలే), 9-45 "ధ్వని" సాహిత్యసంచికా కార్యక్రమం, (హైదరాబాద్ నుండి కిలే, 10-30 అం-వా, 10-35 వాతావరణ సూచన, ప్రసారసమాప్తి, జనగణమన.

ఉస్మానియా పి. యు. సి, పి. వి.సి. పరీక్షా ఫలితాలు

హైదరాబాద్, నవంబరు 23

1963 సెప్టెంబరులో జరిగిన ఉస్మానియా విశ్వవిద్యాలయం (పి) యూనివర్సిటీ కోర్సు -సైన్సు- పరీక్ష ఫలితాలు దిగువ ఇవ్వబడినవి:

ప్రథమశ్రేణి మెరిట్ ప్రకారం రూల్ నంబరు పేరు:

917 సయ్యద్ హామీద్.

903 గజానన్ కేల్.

73 996 273 1062 1001 1270.

ద్వితీయ శ్రేణి

7 8 10 11 15 17 19 29 30 34 37 41 43 44 54 57 61 62 64 68 74 75 79 85 94 101 4 15 18 30 31 34 39 41 42 51 61 62 70 78 80 84 98 201 11 15 16 27 32 36 42 45 69 70 72 79 80 84 89 90 91 308 18 27 44 64 67 68 74 79 81 88 98 401 2 9 910 11 14 24 27 29 43 44 46 49 56 61 65 72 74 83 84 91 92 95 97 1002 3 4 5 7 8 12 21 22 26 27 30 33 34 37 44 45 47 55 67 69 97 1103 7 8 9 10 12 18 54 62 72 87 88 89 92 93 98 1213 14 17 19 28 29 30 34 35 37 40 43 51 75.

పాస్ క్లాస్

13 14 18 20 31 36 38 45 46 47 48 50 52 69 71 76 80 98 100 6 9 11 16 21 23 24 25 35 36 37 46 47 49 60 66 67 71 72 79 81 87 88 90 95 200 3 7 18 28 31 38 39 43 44 47 48 51 52 53 58 59 63 66 71 74 75 76 82 86 88 97 302 4 5 7 12 13 15 19 24 25 32 33 34 36 40 45 46 50 54 55 58 63 66 71 76 77 78 84 85 89 92 93 95 96 99 400 5 10 12 15 19 25 57 905 21 22 23 37 39 51 54 62 88 90 1011 14 15 40 52 53 58 61 63 65 66 70 71 74 82 85 89 94 99 1113 16 19 22 24 52 56 76 79 83 96 97 99 1200 9 10 11 20 32 33 36 42 44 50 56 58 65 66 68.

పరీక్ష పూర్తి చేసుకున్న వారు:

428 33 42 43 44 45 48 49 50 51 52 54 55 60 61 62 64 65 68 70 79 81 82 85 86 89 90 92 94 95 503 4 5 10 18 20 21 22 24 25 26 29 30 36 37 38 39 41 43 47 50 57 60 62 64 66 67 68 70 73 74 75 76 85 87 93 98 600 3 4 5 8 9 20 21 22 23 24 30 31 32 33 34 39 42 44 45 46 47 48 53 55 56 57 58 86 87 91 92 93 95 705 6 8 12 13 14 15 16 18 19 21 25 27 30 31 33 39 41 42 43 44 47 48 49 50 51 53 54 55 58 59 61 63 65 66 67 69 70 71 76 81 82 84 85 86 88 92 94 97 98 803 4 5 12 14 16 17 21 25 26 28 31 32 33 35 36 37 38 40 42 43 46 49 55 58 61 63 64 65 1278 79 90 93 94 97 1301 2 4 5 11 12 13 16 17 24 25 26 27 28 29 31 32 33 34 49 51 54 55 58 59 63 70 71 73 74 75 76 77 78 80 85 86 89 91 92 94 95 96 99 1400 12 15 17 18 21 22 23 31 37 41 42 44 45 46 49 51 53 55 56 57 58 60 64 65 69 70 71 72 74 76 78 79 80 81 82 90 95 96 1500 4 6 7 13 15 16 17 27 32 33 34 35 36 37 38 43 47 51 54 55 56 57 58 62.

హ్యూమానిటీస్

1963 సెప్టెంబరులో జరిగిన పి. యూనివర్సిటీ కోర్సు -హ్యూమానిటీస్-పరీక్షా ఫలితాలు:-

ప్రథమ శ్రేణి

2606 గణపతిరావు గంటి.

ద్వితీయ శ్రేణి

1602 5 19 21 26 50 51 59 62 63 65 68 1717 20 2312 46 71 80 2404 31 81 83 94 2538 48 91 2602 4 7 11 15 22 24.

పాస్ క్లాస్

1603 4 22 28 30 34 55 60 64 79 1705 6 15 30 2310 11 19 22 24 40 43 44 49 95 2403 29 37 43 80 82 2534 36 43 88 94 96 99 2605 8 9 10 17 23 27 2714.

పరీక్ష పూర్తి చేసుకున్న వారు:

1682 83 85 86 88 90 92 93 96 97 98 99 1700 1 2 37 43 45 47 48 49 50 51 52 56 57 58 59 61 62 68 71 72 74 75 76 81 82 89 92 94 95 99 1800 3 4 6 7 10 12 13 14 17 18 19 21 22 31 32 34 35 36 37 39 50 54 55 58 59 62 63 66 82 83 84 85 86 88 90 95 96 99 1900 1 7 8 10 11 16 17 24 26 28 29 30 31 32 36 37 38 41 42 43 45 48 58 61 66 70 73 74 75 76 78 84 85 88 89 91 92 93 94 95 96 2001 2 4 9 10 12 15 19 21 23 24 27 28 29 34 36 37 38 47 51 52 55 62 64 65 66 82 84 93 94 96 97 98 2101 6 10 11 12 13 17 19 20 23 27 29 30 32 35 36 37 40 45 47 50 51 56 57 58 60 61 62 63 66 68 69 70 73 75 76 78 80 81 92 99 2201 2 3 4 17 20 32 35 37 38 41 42 43 46 56 66 70 71 72 73 74 75 78 88 91 96 98 99 2301 2 5 15 21 26 30 34 35 36 37 51 53 59 61 63 64 66 68 69 83 84 88 90 91 92 93 94 2400 8 10 11 17 18 19 20 21 23 24 27 33 38 39 46 50 52 55 57 60 63 64 70 91 2508 10 12 13 14 16 17 20 21 22 23 25 26 27 29 30 32 33 55 63 65 66 69 71 72 74 76 78 80 81 82 85 2638 39 40 41 43 44 46 50 55 56 58 70 74 75 76 77 78 79 86 87 90 91 92 94 95 96 97 98 99 2702 3 5 6 7 9 10 11 16.

మెడికల్ రేడియోలాజీ

1963 అక్టోబరులోజరిగిన మెడికల్ రేడియోలాజీ -డి. యమ్. ఆర్- డిప్లొమా పార్టు రెండు పరీక్షా ఫలితాలు:-

రూల్ నంబరు 1 మరియు 2 గల అభ్యర్థులు పరీక్షలో ఉత్తీర్ణులయ్యారు.

పి.పి.సి. ఫలితాలు

1963 సెప్టెంబరులో జరిగిన పి.పి.సి-ఫిషనల్ -పి.పి.సి-అగ్రికల్చర్, పి.పి.సి-వెటర్నరీ, పి.పి.సి-బి.డి.ఎస్, మరియు పి.పి.సి-మెడిసిన్- మరియు యం. బి. బి. ఎస్ I -ఇంటిగ్రేటెడ్- పరీక్షా ఫలితాలు:-

యమ్. బి. బి. యస్. I

[ఇంటిగ్రేటెడ్]

పాస్

3 4 8 9 11 12 15 18 19 20 33 35 39 40 41 42 44 46 56 97 99 101 103 104 105 106 110.

పరీక్ష పూర్తి చేసుకున్న వారు:

21 22 23 24 25 26 27 29 30 64 67 68 71 73 74 75 76 77 78 79 80 81 82 83 86 87 89 90 91 92 116 118 119 122 123 124 125 126 129 130 131 132 133 136 138 140 141 142 143 144.

ఈ దిగువ రూల్ నంబర్లకు ఎదురుగా పేర్కొనబడిన ఒకే ఒక సబ్జెక్టులో అభ్యర్థులు ఉత్తీర్ణులు కాలేదు. అయితే దానికి సంబంధించినతరువాయి హైయ్యర్ క్లాస్‌లో చదువడానికి అనుమతి ఇవ్వబడినది. ప్రస్తుతం ఫేల్ అయిన సబ్జెక్టులో పాసుకాకపోతే ఆ తరువాయి హైయ్యర్ పరీక్షలోకూర్చోడానికి అనుమతి ఇవ్వబడదు.

6 ఇంగ్లీషు, 7 ఇంగ్లీషు, 16 కెమిస్ట్రీ, 31 ఇంగ్లీషు, 32 ఇంగ్లీషు, 36 ఇంగ్లీషు, 38 ఇంగ్లీషు, 45 ఇంగ్లీషు, 47 ఇంగ్లీషు, 48 ఇంగ్లీషు, 50 ఇంగ్లీషు, 52 ఇంగ్లీషు, 57 ఇంగ్లీషు, 93 ఇంగ్లీషు, 94 ఇంగ్లీషు, 95 ఇంగ్లీషు, 98 ఇంగ్లీషు, 100 ఇంగ్లీషు, 107 ఇంగ్లీషు, 109 ఇంగ్లీషు, 111 ఇంగ్లీషు, 114 ఇంగ్లీషు, 115 ఇంగ్లీషు.

ప్రీ-మెడిసన్

ఈ క్రింది నెంబర్లుగల అభ్యర్థులు పరీక్ష పూర్తి చేసుకున్నారు:

147 151 మరియు 152.

148 నెంబరుగల అభ్యర్థి పరీక్షలో ఉత్తీర్ణుడయ్యాడు. కానీ 1960 మే 17 వ తేదీనాటి ప్రెస్‌నోట్ ప్రకారం ఆయన సీటు ఫర్ ఫీట్ చేయబడినది.

ప్రీ-అగ్రికల్చర్

పాస్

156 166 168 171 172 173 176 177 178 180.

ఈ క్రింది అభ్యర్థులు పరీక్ష పూర్తి చేసుకున్నారు:-

182 183 184 మరియు 185.

ఈ దిగువ నెంబర్లకు ఎదురుగా పేర్కొనబడిన ఒకే ఒక సబ్జెక్టులో అభ్యర్థులు ఉత్తీర్ణులు కాలేదు. అయితే దానికి సంబంధించిన తరువాయి హైయ్యర్ క్లాస్‌లో చదువడానికి అనుమతి ఇవ్వబడింది. ప్రస్తుతం ఫేల్ అయిన సబ్జెక్టులో పాసుకాకపోతే ఆ తరువాయి హైయ్యర్ పరీక్షలో కూర్చోడానికి అనుమతి ఇవ్వబడదు:

155 ఫిజిక్సు. 157 ఇంగ్లీషు, 162 ఇంగ్లీషు.

ప్రీ-వెటర్నరీ

పాస్

187 196 197 199.

ఈ క్రింది అభ్యర్థులు పరీక్ష పూర్తి చేసుకున్నారు:

200 201 202 203 204 205 మరియు 206.

ఈ దిగువ రూల్ నంబర్లకు ఎదురుగా పేర్కొనబడిన ఒకేఒక సబ్జెక్టులో అభ్యర్థులుకాలేదు. ఉత్తీర్ణులుకాకపోతేదానికి సంబంధించిన తరువాయి హైయ్యర్ క్లాస్‌లో చదువడానికి అనుమతి ఇవ్వబడినది. ప్రస్తుతం ఫేల్ అయిన సబ్జెక్టులో పాసుకాకపోతే ఆ తరువాయి హైయ్యర్ పరీక్షలో కూర్చోడానికి అనుమతి ఇవ్వబడదు.

186 ఇంగ్లీషు, 190 ఇంగ్లీషు.

ప్రీ-బి.డి.ఎస్.

పాస్

208 209 211 212 213 220.

ఈ క్రింది అభ్యర్థులు పరీక్ష పూర్తి చేసుకున్నారు:

215 216 217 218 222.

ప్రెసిడెంట్ కెన్నడీ అంతిమోపన్యాసం

డల్లస్, టెక్సాస్, నవం 23

తమ అంతిమ హెచ్చరికను అభివ్యక్తంచేయ వీలులేకుండానే ఒక హంతకుడి తుపాకి గుండ్లకు ప్రెసిడెంట్ కెన్నడీ బలిఅయ్యాడు.

డల్లాస్ పౌరులమండలి, అసెంబ్లీలో శ్రీ కెన్నడీ నేడు ఉపన్యసించడానికి తయ్యారుచేసిన ఒక ప్రసంగంలో తుపాకి కాల్పులజరుగకుండానే ప్రపంచ స్వాతంత్ర్యానికి ప్రమాదం ఏర్పడగలదని హెచ్చరించారు.

ప్రపంచంలో తాను చేస్తున్న సేవా భావంపట్ల తన సేవలుపట్ల గౌరవారాల పొందడం. పైనా, స్వాతంత్ర్యయొక్క సుగుణాలను గుర్తించడంపైనే అమెరికా నాయకత్వం విజయవంతం కాగలదనీ, కెన్నడీ నేటి తమ ప్రసంగంలో చెప్పవలసి ఉండినది.

స్వదేశంలో పటిష్టత పొందని దేశం విదేశంలో చెడజాలదన్న విషయం స్పష్టమని కెన్నడి పేర్కొన్నారు.

"మన వ్యతిరేకులు తమ ఉద్దేశ్యాలను విడనాడలేదు. మన ప్రమాదకర పరిస్థితులు తగ్గలేదు. మన అప్రమత్తతను సడలించరాదు" అని అమెరికా అధ్యక్షుడు ప్రెసిడెంట్ కెన్నడీ నేటి ఉపన్యాసంలో పేర్కొనవలసి ఉండినది.

"స్వాతంత్ర్య పరిరక్షణకు ఏచర్యనయినా గైకొనడానికి మనకు సైనికంగా, శాస్త్రీయంగా, ఆర్థికముగా మనకు ప్రస్తుతం శక్తి ఉంది. అయితే ఈ శక్తిని దురాక్రమణోద్దేశ్యాల సాధనకు ఎన్నడూ వినియోగించబడదు" అని శ్రీ కెన్నడీ వాగ్దానం చేశారు. శాంతి సాధనకేసదా ఉపయోగించబడుతుందని ఆయన తమ అంతిమ ఉపన్యాసంలో ఉద్ఘాటించారు.

ఆంధ్రప్రదేశ్ ప్రభుత్వం

సూపరింటెండింగ్ ఇంజినీయర్, పి.డబ్ల్యు.డి

హెడ్ క్వార్టర్స్ సర్కిల్,

హైదరాబాద్-ఆం-ప్ర

టిట్ టెండర్ నోటీసు

పబ్లిక్ వర్క్స్ శాఖయందు రిజిస్టర్డైన కంట్రాక్టర్ల వద్దనుండియు మరియు ఫర్నులనుండి క్రింద సూచించిన పనులకు సీలుచేసిన టెండర్లు కోరబడుచున్నవి.

గ్రూపు నంబరు	పని పేరు	కాంట్రాక్టు డిపాజిట్	బయానా డిపాజిట్	టెండర్ ఫారం ఖరీదు	పని పూర్తి చేయవలసిన కాలము
1	యూసుఫ్ గూడలోని రూరల్ పోలీస్ క్వార్టర్స్ ఫర్నిచర్ లో సానిటరీ & వాటర్ సప్లయి ఫిటింగ్సు పని. సబ్ మేజరు / సూబేదార్ క్వార్టర్స్ నం 6 జమేదార్ క్వార్టర్స్ ,, 16 హెడ్ కానిస్టబల్ ,, ,, 60 కాన్‌స్టబల్ ,, ,, 280	32	3272/-	20-40	4 నెలలు

(1 డి. 17-12-63వ తేదీ సాయంత్రం 3-30 గంటల వరకు టెండర్ ఫారములు తీసుకొనబడును. మరియు అదేదినము సాయంత్రం 4-0 గంటలకు ఈ క్రింద సంతకము చేసిన వారిచే తెరువబడును. దరఖాస్తులు టెండర్ పత్రముల ఖరీదుతోసహా 9-12-63కు చేరవలయును. ఆ తర్వాత చేరినవి సాధారణముగా చెల్లనేరవు.

(2) డి. 10-12-63 నుండి 16-12-63 వరకు 2 దినములు కలుపుకొని ఆఫీసు పనిచేయు సమయములందు టెండర్ పత్రములు, షెడ్యూల్సు, స్పెసిఫికేషన్‌తోసహా పొందగలరు.

(యం. శేషుమాధవరావు)

సూపరింటెండింగ్ ఇంజినీయర్, పి.డబ్ల్యు.డి.

హెడ్ క్వార్టర్స్ సర్కిల్

హైదరాబాద్ (ఆం.ప్ర)

జగత్ప్రఖ్యాతినందిన

శతమూలికాదివేహ్యము

లోహభస్మసిందూరము 40 రోజులకు, రు/20-

మహాపీడ, సుఖవ్యాధులచే కలుగు బుద్ధి మంద్యలు మూర్ఛరక్తము శుభ్రపరచి బలము, నరములపటుత్వము, పుష్టి కలిగించును. స్త్రీలఋతు బాధలు, నెప్పి నష్టసంతానము హర్షిసంతానము కలిగించును.

శాస్త్రీయమైన ఆయుర్వేదౌషధములు లభించును

శ్రీ భుజంగరావు వైద్యశాల

తాళ్లరేవు (పోస్టు) తూర్పుగోదావరి జిల్లా

హైద్రాబాద్‌లో ఆఖరు వారం

1-12-1963 ఆదివారం వరకు

నేడు 4 ఆటలు:

ఉ॥ 10-30, 3-00, 6-30, 9-30.

కమల సర్కస్

సర్కస్ సికింద్రాబాద్‌కు మార్చబడదు.

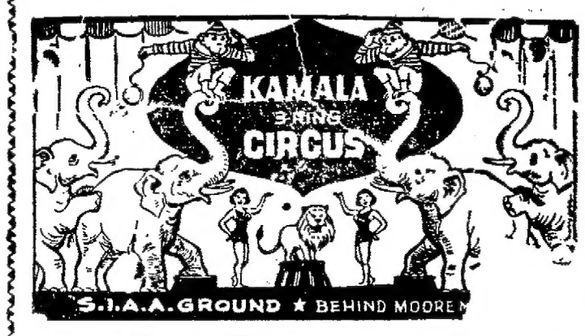

ఎగ్జిబిషన్ గ్రౌండ్స్ - హైద్రాబాద్-ఆం.ప్ర.

ప్రతి రోజు 2 ఆటలు: 6-30, 9-30.

శుక్ర, శని, 3 ఆటలు: 3-00, 6-30, 9-30.

ఆదివారం 4 ఆటలు: ఉ॥ 10-30, 3-00, 6-30, 9-30.

గ్యాలరీ మినహా మిగతా అన్ని తరగతులకు ఉ॥ 9-00 నుండి, 12-00 వరకు అడ్వాన్సు బుకింగ్.

పూనాలో 5-12-63 నుండి ప్రారంభం

బసంతీ: హైద్రాబాద్+ అంబలీ: సికింద్రాబాద్

అందోళనపడకు సాంబయీ అనువుగాకపోతే ఆదేశమునవాడు. ఆకోబకుడి పాపంపండే తరి కిరాతకాలకి సాహిచేస్తున్నాను. జోగురూపులమై మువంమున కొచ్చాని సాధించుకోవాలి.

ఎలాసాదేంయిన్నూని ఈ బిత్తరంలోనుండుచుంటే.

రాజ్యంసేక్పృష్ణా

నర్తనశాల

(తెలుగు సంస్కృతం)

చర్చితుత్సాం. పి. కాళీ శ్రీరంగాచార్య

ప్రతిరోజు 3 ఆటలు: 2-30, 6-15, 9-30

50 వ సంయుక్త రోజు!

ప్రతివారికి నచ్చేవిధంగా ప్రణయ ఘట్టములు సాంఘిక దృశ్యములు చిత్రించబడినవి.

విఠల్ ప్రొడక్షన్స్:

గురువును మించిన శిష్యుడు

నిర్మాత మరియు దర్శకుడు: బి. విఠలాచార్య.

తా॥ కృష్ణకుమారి, కాంతారావు, రాజసాల, రాజశ్రీ.

అశోక్-హైద్రాబాద్ **రాజేశ్వర్**-సికింద్రాబాద్

ప్రతిరోజు 3 ఆటలు: 2-30, 6-00, 9-30.

3 వ వారం లక్ష్మి- వరంగల్. —పూర్ణా విడుదల.

5 వ సంయుక్త వారం

శంకర్ మూవీస్:

ఏకధా అలీబాబ

(కొంతభాగం రంగుమన్ కలర్)

తా॥ దారాసింగ్, నిమి, హెలెన్, హీరాలాల్, టైగరు జోగేందరసింగ్.

కృష్ణా హైద్రాబాద్ **నటరాజ్** సికింద్రాబాద్

నేడు 3 ఆటలు: 3-30, 6-30, 9-30

మరియు సింధ్-లాహూర్ హబీబ్-నాందేడ్

—శ్రీ సినీ కార్పొరేషన్ విడుదల

ఆంధ్రప్రదేశ్ ప్రభుత్వము
పబ్లిక్ వర్క్స్ శాఖ

టెండర్ నోటీసు

దిగువ పేర్కొన్నపనికై రిజిస్టరైన PWD కంట్రాక్టర్ల నుండి మరియు పేరు పొందిన సంస్థల నుండి సీలు చేయబడిన టెండర్లను 18-12-1968 తేది సాయంత్రము 3-30 గంటల వరకు స్వీకరింపబడును. మరియు దిగువ సంతకము చేసినవారిచే అదేరోజు సాయంత్రము 4-00 గంటలకు తెరువబడును.

పని పేరు	కాంట్రాక్టు విలువ	టెండరు మొత్తము (రూ.)	ఎర్నెస్ట్ మనీ (రూ.)	టెండర్ ఫారముల ఖరీదు	పనిపూర్తి చేయవలసిన కాలము
భోలేమైదానము వద్ద ఇండోర్ స్టేడియమ్ నిర్మాణము- హైదరాబాదు.	L. S.	రు. 4,050/-	రు. 4,050/-	రు. 14-28	8 నెలలు

1. టెండర్ పత్రములు, షెడ్యూల్లు మొ॥ పత్రములు 9-12-1968 నుండి 17-12-1968 వరకు పైన పేర్కొన్న టెండర్ పత్రముల ఖరీదును నగదు రూపమున ఎగ్జిక్యూటివ్ ఇంజినీయర్ వ. వ. శాఖ స్పెషల్ డివిజన్ నెం. 1 కార్యాలయములో చెల్లించి రసీదును పొంది దానినే దిగువ సంతకము చేసిన వారి కార్యాలయములో దాఖల్ చేసికొని పొందవచ్చును.
2. టెండర్ పత్రముల కొరకు ధరఖాస్తులు పెట్టుకొనుటకు ఆఖరు తేది 7-12-1968 మరియు ధరఖాస్తులు 7-12-1968 తేది తరువాత సాధారణముగా చెల్లనేరవు.

Sd/- (యం. శేషుమాధవరావు)
సూపరింటెండింగ్ ఇంజినీయర్, పి. డబ్ల్యు. డి.
హెడ్ క్వార్టర్స్ సర్కిల్,
మాసాబ్‌టాంక్, హైదరాబాదు.

అందాల తార వి. నరోజాదేవి నటించిన మహత్తర సాంఘిక చిత్రం.

శ్రీ పద్మాలయా వారి:

మూఢ నమ్మకాలు

(తెలుగు)

దర్శకత్వం: వి. శ్రీనివాస్.

జంటనగరములలో మీ అభిమాన థియేటర్లలో త్వరలో విడుదల

—ఎస్. ఎస్. ఎ. పి. విడుదల.

7 వ వారం!

ప్రతి కుటుంబంలో చెలరేగే కలతల పరిష్కారమునకై ప్రతివారు తప్పక చూడవలసిన చిత్రం.

విక్రం ప్రొడక్షన్స్ (మద్రాస్)

"ప్యార్ కియాతో డర్నా క్యా"

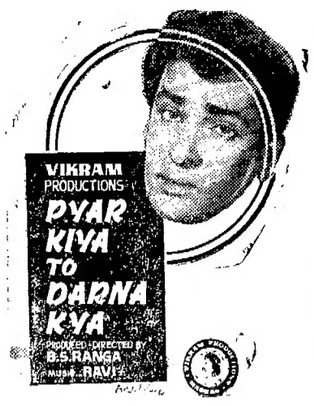

తా: షమ్మీకపూర్, బి. సరోజాదేవి, ప్రాణ్, సుభాషిణి, ఆగ, పృథ్వీరాజ్ కపూర్, ఓంప్రకాష్, హెలెన్, నజీర్ హుసేన్.

నిర్మాణం: మరియు దర్శకత్వం:
బి. ఎస్. రంగా.

సంగీతం: రవి. పాటలు: షకీల్.

నారంగ్-హైదరాబాద్, ఏర్‌కండిషన్డు
ప్రతిరోజు 3 ఆటలు: 3-15, 6-30, 9-30.

మరియు మోహన్ - బారంగాబాద్ విజయ- లాతూర్

—ప్రకాష్ పిక్చర్స్ విడుదల.

నేటి రాత్రి నేటి రాత్రి

ప్రతి కుటుంబం, ప్రతి వ్యక్తి తప్పకచూచి ఆనందించవలసిన చిత్రం

సాధనా వారి: **తోబుట్టువులు**

దర్శకత్వం:
రంగనాథ దాస్

సంగీతం:
సి. మోహన్‌దాస్

—: తారలు :—
సావిత్రి, జమున, జగ్గయ్య, శారద, కాంతారావు, ఎస్. వి. రంగారావు, చలం మొ॥

సాగర్ హైదరాబాద్ ప్యారడైజ్ సికింద్రాబాద్

నేడు, 4 ఆటలు: ఉ॥ 11-00, 2-15, 6-00, 9-30.

మరియు శ్రీనివాస పిక్చర్ ప్యాలెస్ వరంగల్ పిక్చర్ ప్యాలెస్ నిజామాబాద్ సుందర్ టాకీస్ ఖమ్మం

EditedPrinted andPublishedby N. NarothamReddy
M A. forthe GolkondaPublicationsLtd atGolkonda
PrintingPress, Hyderabad AP.

భారతీయ విద్యా విధాన పరిశీలన

అమెరికన్ విద్యావేత్తల అభిప్రాయాలు

మద్రాసు, నవం 23

అమెరికాలో ఉపాధ్యాయుల శిక్షణ విధానంలో గొప్ప మార్పులు వచ్చినవి. ఈ సంస్కరణల ఫలితంగా పాఠశాలపు టీచర్సు కాలేజీలు అదృశ్యమైపోతున్నవి అని ప్రముఖ అమెరికన్ విద్యావేత్త ఒకరు మద్రాసులో చెప్పారు.

"అమెరికాలోనూ, ఇంగ్లండులోనూ, భావి ఉపాధ్యాయులకు ఆర్ట్సు, సైన్సు కాలేజీలలో శిక్షణ నివ్వాల్సిన అవసరాన్ని గుర్తిస్తున్నారు" అని చెప్పారాయన. ఆయన పేరు డాక్టర్ ఫ్రెడరిక్ హెచ్. స్టజ్. ఈయన ఇథాకా (న్యూయార్కు) లోని కార్నెల్ యూనివర్సిటీ కాలూకు స్కూల్ ఆఫ్ ఎడ్యుకేషన్ డీన్.

మద్రాసు నగరంలో ఉపాధ్యాయుల శిక్షణ విధానాన్ని పరిశీలించే నిమిత్తం డాక్టరు స్టజ్ మరి 13 మంది ప్రముఖ అమెరికన్ విద్యావేత్తలు నగరానికి వచ్చారు. వీరు ఇండియాలో జరిపే నెలరోజుల పర్యటనలో మద్రాసుతోపాటు, న్యూఢిల్లీ, వారణాసి, కలకత్తా, బొంబాయి నగరాలు సందర్శిస్తారు.

నగరాలలోనే కాకుండా గ్రామీణ ప్రాంతాలలో ఉండే స్కూళ్ళు, ఉపాధ్యాయ శిక్షణ కళాశాలలను కూడా ఈ విద్యావేత్తలు చూస్తారు.

ఉపాధ్యాయ విద్యావిధానంలో ఒకప్పుడు అమెరికన్, బ్రిటిషు విధానాలు చాల భిన్నంగా ఉండేవి. కాని ఇప్పుడవి దగ్గరవుతున్నవి,అని డాక్టరు స్టజ్ మద్రాసులో ఒక ఇంటర్వ్యూలో చెప్పారు.

ఒకప్పుడు "విద్యార్థుల గురించిన ఆచార్యుల వ్యక్తిగత పరిశీలనలపై" ఆధారపడి ఉత్తీర్ణులనుచేసే పద్ధతినుంచి అమెరికా "లాంఛనపు పరీక్షల"కు మారుతూ ఉండగా ఒప్పుడు కేవలం "లాంఛనపు పరీక్షల"పై ఆధారపడి ఉత్తీర్ణులను చేసే పద్ధతినుంచి ఇంగ్లండు ఇప్పుడు "వ్యక్తిగత పరిశీలనా" పద్ధతికి మారుతున్నది.

అయితే ఇండియాలో అమలుజరుపబడుతున్న బ్రిటిషు పద్ధతి పరీక్షల విధానం మాత్రం మార్పులేకుండా ఉన్నది. ఇది బాగాలేదు అన్నారాయన.

అమెరికాలోఉపాధ్యాయ విద్యలో వస్తున్న మరొక మార్పు అమెరికన్ విద్యా రంగంలో వస్తున్న "సాంకేతిక విప్లవం". ఇది ఇండియాలో కనపడటంలేదు అన్నారా కార్నెల్ యూనివర్సిటీ డీన్ (అధ్యాపక వర్గాధ్యక్షులు).

అమెరికాలో దృశ్య, శ్రవణ విద్యా సాధనాలూ, కార్యక్రమానుగుణమైన బోధనా పద్ధతి ద్వారా ఉపాధ్యాయుల సహాయం లేకుండానే విద్యార్థులు చదువుకోగలుగుతున్నారు. టెలివిజన్ విద్యా కార్యక్రమాలద్వారా కూడా విద్యార్థులు గొప్ప ప్రయోజనం పొందుతున్నారు అన్నారాయన.

"ఇట్టి విద్యా బోధన సాధనాల ద్వారా అమెరికన్ ఉపాధ్యాయునిలో ప్రావీణ్యం ఇనుమడిస్తున్నది" అన్నారు డాక్టర్ స్టజ్. అమెరికాలో దాదాపు అన్ని స్కూళ్ళలోనూ సినీమా ప్రొజెక్టర్లు ఉన్నవన్నారాయన.

రేడియో ప్రసార సదుపాయాలు

ఇండియాలో ఆధునిక సౌకర్యాలు లేకపోయినప్పటికీ రేడియో ప్రసార సదుపాయాలు బాగా ఉన్నవి. కాని ఈ సౌకర్యాన్ని విద్యా బోధనకు వినియోగించుకోవటంలేదు. అమెరికాలో టెలివిజన్ విద్యా బోధనకు ఎట్లా ఉపయోగపడుతున్నదో ఇండియాలో రేడియోను విద్యా బోధన సౌకర్యాల విస్తరణకు అంతభాగా వినియోగించుకోగల అవకాశాలున్నవి అన్నారు.

ఇండియాలో కాలేజీలనుండి బయటికివచ్చిన విద్యార్థులలో చాలమందికి క్లాసులో నేర్చుకొన్నదానికి మించి మరేమీ తెలియదు. విమర్శనాత్మక శక్తి వారిలో లోపిస్తున్నది అన్నారు డాక్టర్ స్టజ్.

ఇండియాలో కొందరు విద్యార్థులకు ధారణ శక్తి బాగా ఉన్నదిగాని, తర్కం, సృజనాత్మక శక్తి అవసరమైనప్పుడు అవస్థపడుతున్నారు. ఇందుకు కారణం విద్యార్థి, అధ్యాపకునిమధ్య సాంప్రదాయకంగా వస్తున్న సాన్నిహిత్య లోపమేనన్నారు. అమెరికాలో ప్రొఫెసర్లు చెప్పేపాఠాలు, సిద్ధాంతాలను విద్యార్థుల ఆక్షేపించటమనేది అసాధారణ విషయం కాదన్నారు. "అమెరికన్ ఆచార్యుడు క్లాసులోకి రావటమంటే ఎన్నో సవాళ్ళను ఎదుర్కొటానికి సిద్ధమై వస్తాడన్నమాట. ఇండియాలో ఇది అరుదు అని నా అభిప్రాయం" అన్నారు డాక్టర్ స్టజ్.

అమెరికాలో ఉపాధ్యాయుల వేతనాలు ఇతరులకంటే తక్కువ అయినప్పటికీ, ఆర్థికంగా వారికి లోటేమీ ఉండదు. భారతదేశంలో ఉపాధ్యాయులకంటే అమెరికాలో ఉపాధ్యాయులు సమాజంలో హెచ్చు మర్యాదలు పొందుతుంటారు. ఇండియాలో కొందరు ప్రాథమిక పాఠశాలల ఉపాధ్యాయుల ఆదాయం టాక్సీ డ్రైవర్లు, మోటారు సర్వర్లు ఆదాయంకంటే తక్కువగాఉండటం తనకు ఆశ్చర్యంగా ఉన్నదన్నారాయన.

అమెరికాలో ఉపాధ్యాయ విద్యలోని మరొక విశేషం, "ఇంటరన్‌షిప్ కార్యక్రమం" బోధనలో ప్రత్యక్ష శిక్షణనివ్వటం దీని లక్ష్యం. ఈ పద్ధతి ఇండియాలో అంతగాలేదు. ఈవిధానం క్రింద అనుభవజ్ఞుడైన ఉపాధ్యాయుని పర్యవేక్షణ క్రింద ఉపాధ్యాయ శిక్షితులు కొన్ని మాసాలు గడుపుతారు. క్రమేణా ఈ ఉపాధ్యాయ అభ్యర్థి స్వయంగా బోధించటం నేర్చుకొంటారు. ప్రస్తుతం ఇండియాలో ఉపాధ్యాయ శిక్షితుడు రోజూ ఒక గంట మాత్రమే క్లాసు రూము ప్రాక్టీసులో పాల్గొంటున్నాడు. పూర్వం అమెరికాలో కూడా ఈ పద్ధతే ఉండేది. ఇట్లా అయితే కొత్త ఉపాధ్యాయుడు ఎన్నడూ క్లాసు రూముకు అలవాటు పడలేదు.

ఇండియాలో తాము కలుసుకొన్న విద్యావేత్తలనుచి తమకు లభించిన "చక్కని సహకారం"పట్ల డాక్టరు స్టజ్ హర్షం వెల్లడించారు. ఇండియాలో తమకు లభిస్తున్న అతిథి మర్యాదలకు తమ బృందంవారు ముగ్ధులైనారని చెప్పారు.

తమ ఇండియా పర్యటన ముగిసిన అనంతరం ఈ బృందంవారు ఇండియాలో అమలు జరుగుతున్న ఉపాధ్యాయ విద్యా కార్యక్రమాల గురించి అమెరికన్ టీచర్స్ ఎడ్యుకేషన్ కాలేజీల సంఘానికి ఒక నివేదిక సమర్పిస్తారు. ఈ పర్యటనను ఏర్పాటు చేసింది ఈ సంస్థ.

అసెంబ్లీ ప్రశ్నోత్తరాలు:

కల్తీసేరాలు, చక్కెర ఉత్పత్తి గోదాముల కార్పొరేషన్ లాభాలు

హైదరాబాద్, నవంబరు 23

రాష్ట్రం మొత్తంమీద 62-63 లో 1735 పాలకల్తీ సేరాలు, 95 నెయ్యి కల్తీసేరాలు ప్రభుత్వము చేపట్టిందనీ వీటిక్రింద ఐదుగురికి ఖయిదుశిక్ష 315 మందికి జరిమానాలద్వారా రు 35960 వసూలు జరిగిందనీ ఆరోగ్యశాఖా మంత్రి శ్రీశివరామ ప్రసాద్ ఈవేళ శాసనసభ ప్రశ్నోత్తరాల సమయంలో తెలియజేశారు. పాలు, నెయ్యి కాక ఇతర వస్తువుల్లో కల్తీ సేరాలవల్ల జరిమానాలు విధింపబడిన వారినుండి 62-63లో రూ11335లు లభించినట్లు కూడా ఆయన వివరించారు.

రక్షణనిధి దురుపయోగ సంఘటనలు

రాష్ట్రం మొత్తంమీద జాతీయ రక్షణనిధి వసూళ్ళను దురుపయోగపరుస్తున్నట్లు అధికారులు అనధికారులపై 60 ఫిర్యాదులు చేరాయనీ వారి మహబూబ్‌నగర్‌కు సంబంధించిన ఒక కేసు (రు. 67లు), మెదక్‌కు చెందిన మరో కేసు [రు. 56లు] బుజువయ్యాయనీ మిగిలినవి దర్యాప్తులో ఉన్నాయనీ ఈవేళ శాసనసభ ప్రశ్నోత్తరాల సమయంలో ముఖ్యమంత్రి శ్రీ సంజీవ రెడ్డి తెలియజేశారు.

మరో ప్రశ్నకు జవాబుగా 1962 లో సింగరేణి బొగ్గుగనులనుండి సాగిన ఉత్పత్తి 8120581 టన్నులని ముఖ్యమంత్రి చెప్పారు.

నిజాం సుగర్ ఫ్యాక్టరీ ఉత్పత్తి 63-64 లో 60 వేల టన్నులుండగలదని అంచనా వేస్తున్నారనీ మన రాష్ట్రంనుండి 65200 బస్తాల చక్కెర మైసూరు మహారాష్ట్రాలకు, 75 వేల బస్తాల చక్కెర విదేశాలకు పంపబడుతున్నదనీ ముఖ్యమంత్రి మరొక ప్రశ్నకు సమాధానమిస్తూ చెప్పారు.

మెరిట్ స్కాలర్ షిప్పులు

శాసనసభలో ఇంకో ప్రశ్నకు జవాబిస్తూ విద్యామంత్రి శ్రీ పి.వి.జి.రాజు రాష్ట్రానికయి 1961-62 లో 42 మెరిట్ స్కాలరుషిప్పులు, 62-63లో 42 మెరిట్ స్కాలరు షిప్పులు కేంద్రం కేటాయించినట్లు తెలిపారు. హెచ్.ఎస్.సి.లో ప్రథమతరగతి కాని 60శాతం మార్కులుగాని వచ్చి క్లాసు ఇవ్వబడని విద్యార్థులు-వారు ప్రయివేటు సెకండరీపాఠశాలల్లో పనిచేస్తున్న టీచర్ల పిల్లలయితే-ఈ మెరిట్ స్కాలరు షిప్పుల పథకం క్రిందికి వస్తారు.

గోదాముల కార్పొరేషన్‌కు లాభాలు

ఆంధ్రప్రదేశ్ రాష్ట్ర గోదాముల కార్పొరేషన్‌కు 1960-61 లో రు.59,02లు నష్టంరాగా 61-62లో ఆ నష్టం రు.58885 తగ్గింపబడిందనీ 62-63 రు.60వేలు లాభంరాగలదని ఆశించబడుతున్నదనీ వ్యవసాయ మంత్రి శ్రీ ఎ. బలరామిరెడ్డి లిఖిత పూర్వకంగా సమాధానమిస్తూ నేడు శాసనసభలో తెలియబరిచారు. మూడో ప్రణాళిక సగము సగము భరింపు పద్ధతిని రాష్ట్రం, కేంద్రం కలిసి ఈ గోదాముల కార్పొరేషన్‌కు 40 లక్షలు కేటాయించాయి. ప్రణాళిక మొదటి రెండు సంవత్సరాల్లో ఈ కార్పొరేషనుకై రు 1694521లుఖర్చయ్యాయి. ఖమ్మం, కర్నూలు, భువనగిరుల్లో గోదాముల నిర్మాణం పూర్తయింది. జడ్చర్ల,కడప, విజయనగరం, నెల్లూరు, చిత్తూరుల్లో గోదాములు నిర్మాణమవుతున్నాయి.

వరంగల్ జిల్లాలోని 3 తాలూకాలలో తీవ్రకాటక పరిస్థితి

రెవిన్యూ బోర్డు సిఫారసులు అందగానే చర్య గైకొననున్నట్లు మంత్రి హామీ

హైదరాబాద్, నవం 23

వరంగల్ జిల్లాలో వరిపంట పండే 3 తాలూకాలలో చాలా భాగం చెడిపోయి, జామంపర్వజే పరిస్థితిఉన్నదని వరంగల్ కలెక్టర్ నుండి ప్రభుత్వానికి అందిన అధికార వార్తద్వారా తెలుస్తున్నది.

ఈ తాలూకాలలో పూర్తిగా వర్షములు లేక ఏదో కొద్దిచినుకులు పడ్డాయి. జనగామ, వరంగల్ తాలూకాలలోకంటెమహబూబాబాద్ తాలూకాలోని పైర్లు పూర్తిగా పోయినవని కలెక్టర్ రిపోర్టులో సూచించబడింది. ఈ కరువు ప్రదేశములలో ప్రభుత్వం రోడ్ల నిర్మాణపు పనులు, స్వల్ప నీటి వనరుల ఏర్పాట్లు చేసే యెడల యీ తాలూకాలలోని జామబాధిత ప్రజలకు కొంత ఉపాధి కల్పించ వచ్చును.

ఈ పనుల నిర్వహణకై తక్షణము కనీసం 4 లక్షల రూపాయలు మంజూరీ అవసరమని చెప్పారు. కరువు ప్రాంతములలో చౌక ధరల ధాన్యపు షాపుల ప్రారంభించవలసినదిగా ప్రభుత్వానికి సిఫారసు చేసియున్నారు.

నిన్న ఇక్కడ జరిగిన జిల్లాకలెక్టర్ల సమావేశమునకు హాజరయినవరంగల్ జిల్లా కలెక్టర్ రెవిన్యూ మంత్రి శ్రీ నూకల రామచంద్ర రెడ్డితో కలసి పై మూడు తాలూకాలలోని జామ పరిస్థితిని వివరించారు.

పై మూడు తాలూకాలలోని జామ పరిస్థితి గురించి ఇచ్చిన రిపోర్టును పరిశీలించి ప్రభుత్వానికి అందజేయుటకుగాను రెవిన్యూ బోర్డుకు పంపబడినదని పత్రికలవారితో రెవిన్యూ మంత్రి అన్నారు.

కలెక్టర్ రిపోర్టుపైన రెవిన్యూ బోర్డు సిఫారసులు అందినవెంటనే ప్రభుత్వం చర్య తీసుకోగలదని కూడా చెప్పారు.

అమ్మకమునకు

చిక్కడపల్లిలో మంచి స్థితిలో నడుచుచున్న బట్టల దుకాణం అమ్మకమునకుగలదు.

సంప్రదించండి :- బాక్ నం: 960.
గోలకొండ పత్రిక.

ప్రకటన

హైదరాబాద్ మహారాజ్‌గంజ్ నివాసులైన యెడ్మ వీరయ్య శానిటరీ కంట్రాక్టర్ గారి భార్య సత్తమ్మకు చిక్కడపల్లిలో వి. బాలరాజ్ అండ్ బ్రదర్స్ ఆర్. సి. సి. కంట్రాక్టర్ల స్టోర్స్ నెం. 1-8-456/1 కి ఎదురుగా వున్న ఖాళీ స్థలం సుమారు 260 గజములను కొనుటకు నిశ్చయించుకొని బయానాచెల్లించి అగ్రిమెంటు వ్రాసుకొని యున్నానని ఇందుమూలముగా తెలుపనైనది. కావున పైన పేర్కొనబడిన స్థలమునకు ఎవరికయిన ఏ విధమైన హక్కు లేక అభ్యంతరములు వుండేయెడల అట్టి వారుతమహక్కును చూపే కాగితములతో సహా దిగువ అడ్రసుకు వారం రోజులలోపున వచ్చి సంప్రదించగలరు. గడువు దాటినట్లు పైకం చెల్లించి రిజిస్టరీ చేయించుకోగలను. తదుపరి ఎట్టి అభ్యంతరములు చెల్లవు.

ఇట్లు
పాశం నర్సింహం
తండ్రి: లక్ష్మీపతి
C/o. వి. బాలగంజ్ అండ్ బ్రదర్స్
ఆర్. సి. సి. కంట్రాక్టర్స్
నం. 1-8-456/1, చిక్కడపల్లి
హైదరాబాద్ (ఆం-ప్ర.

రేపటి నుండి గురువారం వరకు

ఉ॥ 11-15 గం.

ప్రత్యేక ఆటలు:

అప్పుచేసి పప్పుకూడు

దర్శకత్వం: ఎల్. వి. ప్రసాద్. సంగీతం: రాజేశ్వరరావు.

తా: ఎన్. టి. రామారావు, సావిత్రి, జగ్గయ్య, జమున, రేలంగి, గిరిజ.

కమల్
హైదరాబాద్

హైదరాబాద్ మున్సిపల్ కార్పొరేషన్

దిగువ పనులకు హైదరాబాద్ మున్సిపల్ కార్పొరేషన్ యొక్క రిజిస్టర్డు కంట్రాక్టర్ల నుండి సీల్డు టెండర్లు కోరబడుచున్నవి. టెండర్లు కమీషనర్‌కు అడ్రసుచేస్తూ దిగువ సంతకం చేసినవారికి 29-11-68 సా॥ 3-0 గం॥ లోపున అందజేయవలెను. టెండర్లు అదేరోజు సా॥4-0 గం॥కు తెరువబడును.

టెండర్లు పరిశుభ్రంగా అర్థమయ్యేటట్లు వ్రాయవలెను. తక్కువ టెండర్ అంగీకరించుటకు మున్సిపల్ కమీషనర్ బద్ధులు కారు. టెండర్ మెడ్యాన్నను హైదరాబాద్ మున్సిపల్ కార్పొరేషన్ మున్సిపల్ ప్రొఖరీ శాఖ నుండి పొందవచ్చును.

వరుస సంఖ్య	పని పేరు	పైకం	డిపాడిట్ పైకం 2 1/2 %	పూర్తి చేయవలసిన గడువు
1.	చార్‌మినార్ పార్టు I వద్ద సి.సి.రోడ్ వెడల్పుచేయుట	39,300/-	1,000/-	8 నెలలు
2.	చార్‌మినార్ పార్టు II వద్ద సి. సి. రోడ్ నిర్మాణం	32,900/-	825/-	8 నెలలు
3.	చార్‌మినార్ వద్ద కాలిబాటపై పాబాద్ బ్లోకింగ్	15,970/-	400/-	8 నెలలు
4.	సిద్దంబర్ బజార్ నియోజకవర్గంలో సి. సి. స్లాబ్ కటింగ్ అండ్ రిఫిల్లింగ్	4,000/-	100/-	2 నెలలు

సిటీ ఇంజనీర్
హైదరాబాద్ మున్సిపల్ కార్పొరేషన్.

"తుమ్‌సా నహీ దేఖా" .... "దిల్ దేకె దేఖో"
"జస్ ప్యార్ కిసీసే హోతా హై"
చిత్రములవంటె వినోదాన్నిచ్చే ఉత్తమ చిత్రం.

నసీర్ హుసేన్స్:

ఫిర్ వొహీ దిల్ లాయా హూఁ

(ఈస్టుమన్ కలర్)

తా: జాయ్‌ముఖర్జీ, ఆషాపారిఖ్, రాజేంద్రనాథ్, ప్రాణ్, వాస్తి, తబస్సుం, సీన.

రచన, నిర్మాణం, దర్శకత్వం: నసీర్ హుసేన్.

సంగీతం: ఒ. పి. నయ్యర్, పాటలు: మజ్రూ.

తదుపరి మార్పు

రాయల్ హైదరాబాద్ నటరాజ్ సికింద్రాబాద్

—శ్రీ సినీ కార్పొరేషన్ రిలీజ్.

నేటిరాత్రి నేటిరాత్రి

క్రిక్కిరిసిన ప్రేక్షకులచే ప్రదర్శించ బడుచున్న ఉత్తమ వినోదాన్నిచ్చు చిత్రం.

శ్రీ ధైర్యసాహసముల చిత్రించిన మహత్తర కథా వస్తువు.

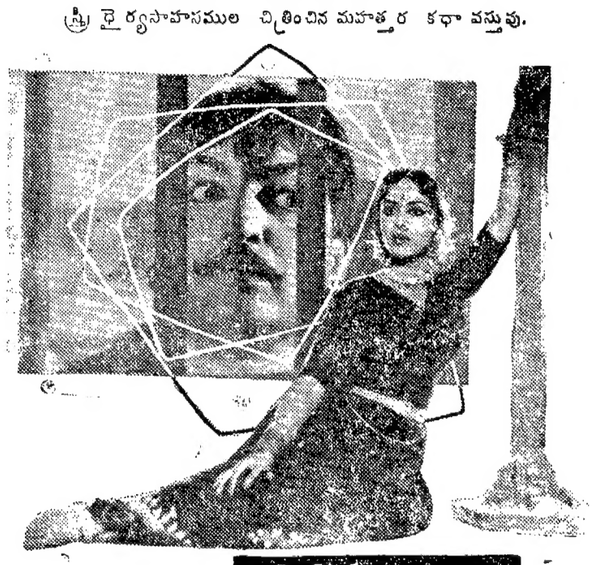

ఆర్. ఆర్. పిక్చర్స్ వారి
మంచి చెడు
దర్శకత్వం రామన్న

తా: ఎన్. టి. రామారావు, వి. సరోజాదేవి, నాగభూషణం, టి. ఆర్. రాజకుమారి, పద్మనాభం, పుష్పవల్లి, రమణమూర్తి, ఛాయాదేవి.

దర్శకత్వం: రామన్న. సంగీతం: విశ్వనాథం, రామమూర్తి

ప్రభాత్-హైదరాబాద్ మనోహర్-సికింద్రాబాద్

రోజు 4 ఆటలు: మ॥ 12-00, 3-00, 6-15, 9-30.

మరియు మాక్కంటేయ వరంగల్ మోహన్ నిజామాబాద్.

—విజయ విడుదల.